

Estabelecimento: 7210 Instituto Politécnico de Coimbra - Escola Superior de Tecnologia da Saúde de Coimbra
Curso Superior: 9549 Farmácia
Licenciatura

OPÇÃO CANDIDATURA

| Opção | Cands. % | Cols. % |
|--------------|----------|---------|
| 1ª | 1 1 | 1 8 |
| 2ª | 2 3 | 1 8 |
| 3ª | 2 3 | 0 0 |
| 4ª | 1 1 | 0 0 |
| 5ª | 3 4 | 0 0 |
| 6ª | 1 1 | 0 0 |
| Total | 10 | 2 |

ETAPA COLOCAÇÃO (contingente)

| Etapa Colocação | Cands. % | Cols. % | Nota |
|-----------------|----------|---------|-------|
| 17 Geral | 10 13 | 2 17 | 129,7 |
| Total | 10 | 2 | |

DISTRITO/GAES DE CANDIDATURA

| Distrito Origem | Cands. % | Cols. % |
|------------------|----------|---------|
| Coimbra | 3 4 | 2 17 |
| Aveiro | 2 3 | 0 0 |
| Viana do Castelo | 1 1 | 0 0 |
| Setúbal | 1 1 | 0 0 |
| Guarda | 1 1 | 0 0 |
| Castelo Branco | 1 1 | 0 0 |
| Braga | 1 1 | 0 0 |
| Total | 10 | 2 |

SEXO DOS CANDIDATOS

| Sexo | Cands. % | Cols. % |
|--------------|----------|---------|
| Masc. | 1 1 | 0 0 |
| Femin. | 9 12 | 2 17 |
| Total | 10 | 2 |

CURSO DO 12º ANO (15 mais frequentes)

| Curso 12º ano | Cands. % | Cols. % |
|--------------------------------------|----------|---------|
| C60 Ciências e Tecnologias | 8 11 | 2 17 |
| 966 Cursos EFA, Formações Modulares, | 1 1 | 0 0 |
| P11 Técnico Auxiliar de Saúde | 1 1 | 0 0 |

MÉDIAS dos Colocados

Nota de candidatura 138,3
 Prova de ingresso 125,0
 Média do 12º ano 145,5
 Média do 10º/11º ano 145,5

DISTRIBUIÇÕES DE NOTAS DE CANDIDATURA

Candidatos

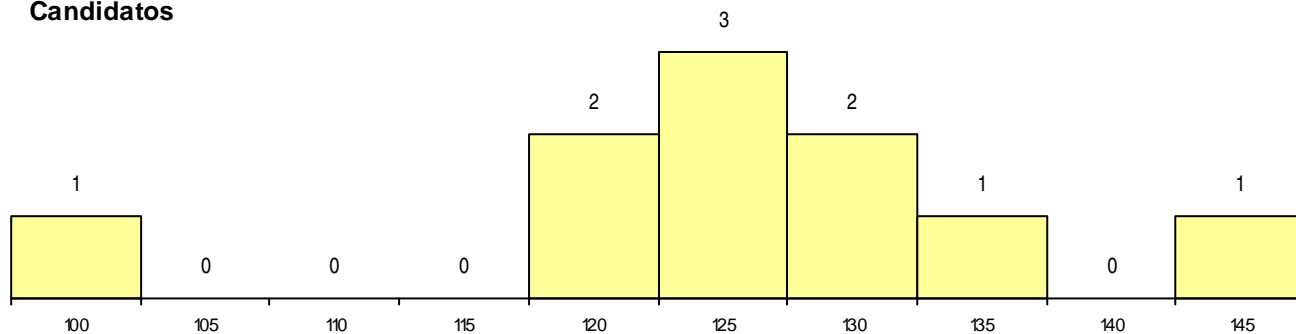

Colocados

