

**Estabelecimento:** 0602 Universidade de Évora - Escola de Ciências e Tecnologia  
**Curso Superior:** 9847 Medicina Veterinária  
*Mestrado Integrado*

**OPÇÃO CANDIDATURA**

Opção	Cands. %	Cols. %
1ª	45 37	3 33
2ª	48 39	4 44
3ª	18 15	2 22
4ª	5 4	0 0
5ª	2 2	0 0
6ª	4 3	0 0
<b>Total</b>	122	9

**ETAPA COLOCAÇÃO (contingente)**

Etapa Colocação	Cands. %	Cols. %	Nota
17 Geral	122 100	9 100	158,5
<b>Total</b>	122	9	

**DISTRITO/GAES DE CANDIDATURA**

Distrito Origem	Cands. %	Cols. %
Lisboa	42 34	3 33
Porto	16 13	2 22
Évora	12 10	1 11
Leiria	8 7	1 11
Aveiro	7 6	1 11
Faro	5 4	0 0
Braga	5 4	0 0
Setúbal	4 3	0 0
Coimbra	4 3	0 0
R. A. Madeira	3 2	0 0
Viseu	3 2	0 0
R. A. Açores	3 2	0 0
Vila Real	2 2	0 0
Castelo Branco	2 2	1 11
Beja	2 2	0 0
Guarda	2 2	0 0
Viana do Castelo	1 1	0 0
Portalegre	1 1	0 0
<b>Total</b>	122	9

**SEXO DOS CANDIDATOS**

Sexo	Cands. %	Cols. %
Masc.	25 20	1 11
Femin.	97 80	8 89
<b>Total</b>	122	9

**CURSO DO 12º ANO (15 mais frequentes)**

Curso 12º ano	Cands. %	Cols. %
C60 Ciências e Tecnologias	114 93	9 100
966 Cursos EFA, Formações Modulares,	1 1	0 0
950 Equivalências Estrangeiras (Decreto	1 1	0 0
940 Escolas estrangeiras em Portugal	1 1	0 0
900 Emigrantes	1 1	0 0
P57 Técnico de Gestão Equina	1 1	0 0
G28 Análises Químico-Biológicas (Portari	1 1	0 0
G04 Biotecnologia (VC) (Portaria n.º 260/	1 1	0 0
C80 Recorrente - Ciências e Tecnologias	1 1	0 0

**MÉDIAS dos Colocados**

Nota de candidatura	160,0
Prova de ingresso	153,8
Média do 12º ano	163,2
Média do 10º/11º ano	163,2

**DISTRIBUIÇÕES DE NOTAS DE CANDIDATURA**

**Candidatos**

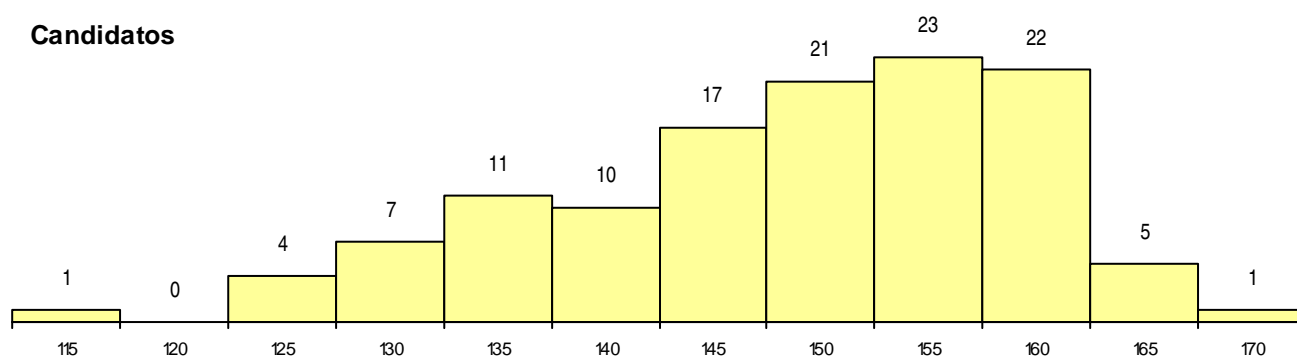

**Colocados**

