

**Estabelecimento:** 1202 Universidade de Trás-os-Montes e Alto Douro - Escola de Ciências Humanas e Sociais  
**Curso Superior:** 9147 Gestão  
 Licenciatura

**OPÇÃO CANDIDATURA**

Opção	Cands. %	Cols. %
1ª	33 38	7 70
2ª	17 19	2 20
3ª	9 10	0 0
4ª	13 15	0 0
5ª	11 13	0 0
6ª	5 6	1 10
<b>Total</b>	<b>88</b>	<b>10</b>

**ETAPA COLOCAÇÃO (contingente)**

Etapa Colocação	Cands. %	Cols. %	Nota
17 Geral	88 100	10 100	157,1
<b>Total</b>	<b>88</b>	<b>10</b>	

**DISTRITO/GAES DE CANDIDATURA**

Distrito Origem	Cands. %	Cols. %
Porto	30 34	3 30
Vila Real	22 25	5 50
Braga	20 23	2 20
Bragança	5 6	0 0
R. A. Açores	3 3	0 0
Aveiro	3 3	0 0
Viseu	2 2	0 0
Viana do Castelo	1 1	0 0
Leiria	1 1	0 0
Guarda	1 1	0 0
<b>Total</b>	<b>88</b>	<b>10</b>

**SEXO DOS CANDIDATOS**

Sexo	Cands. %	Cols. %
Masc.	40 45	1 10
Femin.	48 55	9 90
<b>Total</b>	<b>88</b>	<b>10</b>

**CURSO DO 12º ANO (15 mais frequentes)**

Curso 12º ano	Cands. %	Cols. %
C60 Ciências e Tecnologias	36 41	5 50
C61 Ciências Socioeconómicas	30 34	4 40
G47 Contabilidade e Empreendedorismo	3 3	1 10
C62 Línguas e Humanidades	3 3	0 0
P31 Técnico de Contabilidade	2 2	0 0
C80 Recorrente - Ciências e Tecnologias	2 2	0 0
C64 Artes Visuais	1 1	0 0
C82 Recorrente - Línguas e Humanidade	1 1	0 0
672 Contabilidade e Gestão (Port. 817/2	1 1	0 0
G44 Biotecnologia Aplicada (Portaria n.º	1 1	0 0
T29 Técnico de Informática - Sistemas	1 1	0 0
G49 Desporto e Dinamização da Atividade	1 1	0 0
P27 Técnico de Comércio	1 1	0 0
P46 Técnico de Eletrotecnia	1 1	0 0
P51 Técnico de Gestão	1 1	0 0

**MÉDIAS dos Colocados**

Nota de candidatura	162,5
Prova de ingresso	161,1
Média do 12º ano	163,2
Média do 10º/11º ano	163,2

**DISTRIBUIÇÕES DE NOTAS DE CANDIDATURA**

**Candidatos**

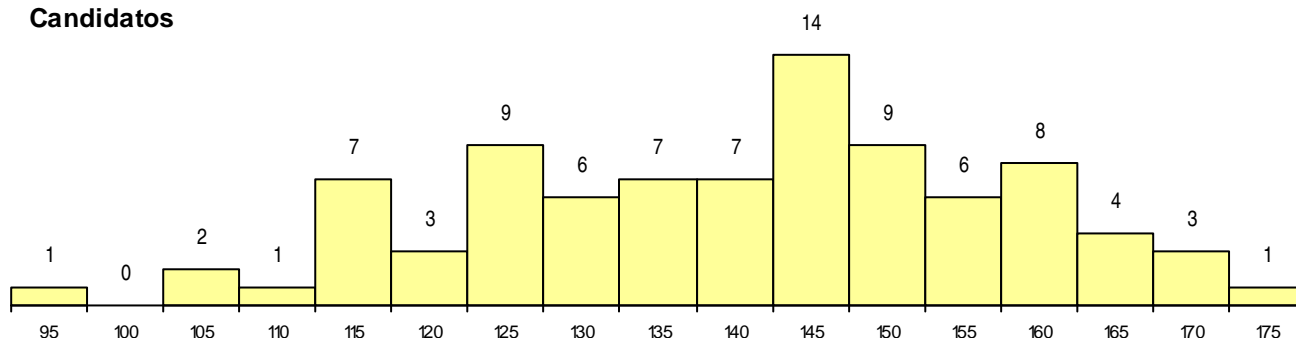

**Colocados**

