

Estabelecimento: 1514 Universidade de Lisboa - Instituto de Geografia e Ordenamento do Território
Curso Superior: 8411 Planeamento e Gestão do Território
Licenciatura

OPÇÃO CANDIDATURA

Opção	Cands. %	Cols. %
1ª	6 8	3 25
2ª	19 25	5 42
3ª	9 12	1 8
4ª	18 24	0 0
5ª	14 18	2 17
6ª	10 13	1 8
Total	76	12

ETAPA COLOCAÇÃO (contingente)

Etapa Colocação	Cands. %	Cols. %	Nota
17 Geral	76 100	12 100	127,4
Total	76	12	

DISTRITO/GAES DE CANDIDATURA

Distrito Origem	Cands. %	Cols. %
Lisboa	56 74	10 83
Setúbal	7 9	1 8
R. A. Açores	2 3	0 0
Viseu	2 3	0 0
Santarém	2 3	0 0
Braga	2 3	0 0
Portalegre	1 1	0 0
Leiria	1 1	0 0
Guarda	1 1	1 8
Faro	1 1	0 0
Évora	1 1	0 0
Total	76	12

SEXO DOS CANDIDATOS

Sexo	Cands. %	Cols. %
Masc.	50 66	9 75
Femin.	26 34	3 25
Total	76	12

CURSO DO 12º ANO

Curso 12º ano	(15 mais frequentes)	
	Cands. %	Cols. %
C62 Línguas e Humanidades	37 49	3 25
C61 Ciências Socioeconómicas	17 22	6 50
C60 Ciências e Tecnologias	10 13	2 17
C81 Recorrente - Ciências Socioeconómi	6 8	0 0
P47 Técnico de Energias Renováveis	1 1	1 8
966 Cursos EFA, Formações Modulares,	1 1	0 0
950 Equivalências Estrangeiras (Decreto	1 1	0 0
P91 Técnico de Turismo	1 1	0 0
P56 Técnico de Gestão e Programação	1 1	0 0
C82 Recorrente - Línguas e Humanidade	1 1	0 0

MÉDIAS dos Colocados

Nota de candidatura	132,2
Prova de ingresso	132,3
Média do 12º ano	132,1
Média do 10º/11º ano	132,1

DISTRIBUIÇÕES DE NOTAS DE CANDIDATURA

Candidatos

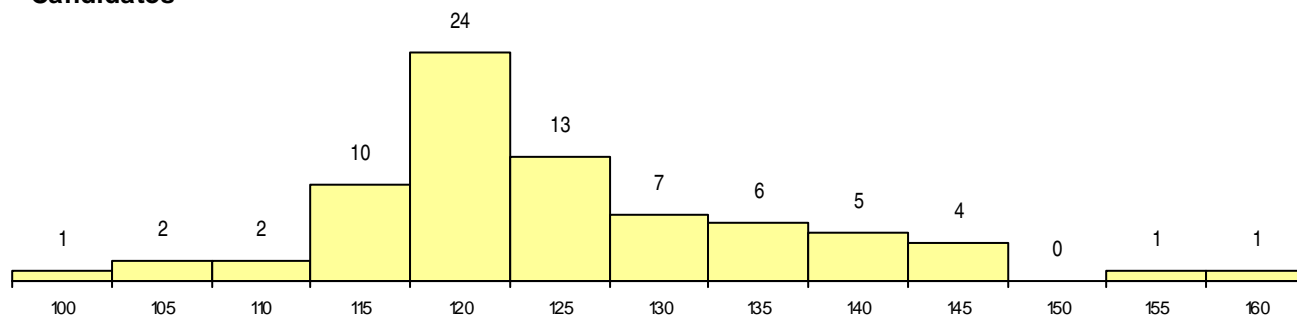

Colocados

