

**Estabelecimento:** 3034 Instituto Politécnico do Cávado e do Ave - Escola Superior de Hotelaria e Turismo  
**Curso Superior:** 8341 Gestão de Atividades Turísticas (regime pós-laboral)  
*Licenciatura*

**OPÇÃO CANDIDATURA**

Opção	Cands. %	Cols. %
1ª	11 13	0 0
2ª	27 32	2 50
3ª	11 13	0 0
4ª	16 19	1 25
5ª	10 12	1 25
6ª	9 11	0 0
<b>Total</b>	<b>84</b>	<b>4</b>

**ETAPA COLOCAÇÃO (contingente)**

Etapa Colocação	Cands. %	Cols. %	Nota
17 Geral	84 100	4 100	130,5
<b>Total</b>	<b>84</b>	<b>4</b>	

**DISTRITO/GAES DE CANDIDATURA**

Distrito Origem	Cands. %	Cols. %
Braga	62 74	4 100
Porto	17 20	0 0
Viana do Castelo	4 5	0 0
R. A. Madeira	1 1	0 0
<b>Total</b>	<b>84</b>	<b>4</b>

**SEXO DOS CANDIDATOS**

Sexo	Cands. %	Cols. %
Masc.	41 49	0 0
Femin.	43 51	4 100
<b>Total</b>	<b>84</b>	<b>4</b>

**CURSO DO 12º ANO (15 mais frequentes)**

Curso 12º ano	Cands. %	Cols. %
C62 Línguas e Humanidades	43 51	1 25
C60 Ciências e Tecnologias	9 11	1 25
C61 Ciências Socioeconómicas	6 7	0 0
P92 Técnico de Turismo Ambiental e Rur	4 5	1 25
C80 Recorrente - Ciências e Tecnologias	4 5	1 25
C82 Recorrente - Línguas e Humanidade	4 5	0 0
C64 Artes Visuais	4 5	0 0
P16 Técnico de Análise Laboratorial	2 2	0 0
C81 Recorrente - Ciências Socioeconómi	1 1	0 0
G45 Comunicação e Produção Multimédi	1 1	0 0
966 Cursos EFA, Formações Modulares,	1 1	0 0
P11 Técnico Auxiliar de Saúde	1 1	0 0
P38 Técnico de Design de Moda	1 1	0 0
P77 Técnico de Receção	1 1	0 0
R05 Técnico de Apoio à Gestão Desporti	1 1	0 0

**MÉDIAS dos Colocados**

Nota de candidatura	132,4
Prova de ingresso	119,0
Média do 12º ano	139,5
Média do 10º/11º ano	139,5

**DISTRIBUIÇÕES DE NOTAS DE CANDIDATURA**

**Candidatos**

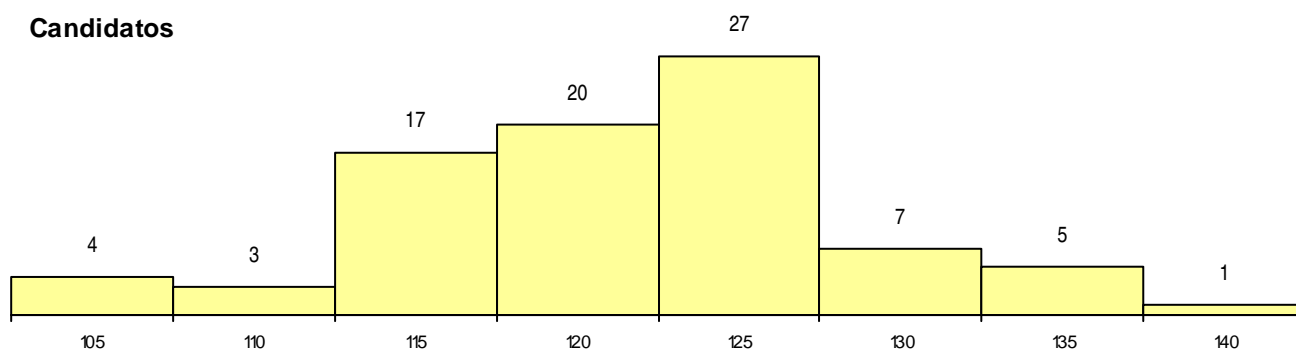

**Colocados**

