

Estabelecimento: 3082 Universidade do Algarve - Escola Superior de Gestão, Hotelaria e Turismo
Curso Superior: 9147 Gestão
 Licenciatura

OPÇÃO CANDIDATURA

Opção	Cands. %	Cols. %
1ª	16 18	6 43
2ª	30 34	5 36
3ª	19 22	1 7
4ª	10 11	1 7
5ª	6 7	0 0
6ª	6 7	1 7
Total	87	14

ETAPA COLOCAÇÃO (contingente)

Etapa Colocação	Cands. %	Cols. %	Nota
17 Geral	87 100	14 100	124,0
Total	87	14	

DISTRITO/GAES DE CANDIDATURA

Distrito Origem	Cands. %	Cols. %
Faro	54 62	9 64
Lisboa	8 9	1 7
Leiria	4 5	1 7
Évora	4 5	0 0
Beja	4 5	0 0
Setúbal	2 2	0 0
Porto	2 2	0 0
Portalegre	2 2	1 7
R. A. Madeira	1 1	0 0
Vila Real	1 1	0 0
Santarém	1 1	0 0
Guarda	1 1	0 0
Bragança	1 1	0 0
Braga	1 1	1 7
Aveiro	1 1	1 7
Total	87	14

SEXO DOS CANDIDATOS

Sexo	Cands. %	Cols. %
Masc.	48 55	7 50
Femin.	39 45	7 50
Total	87	14

CURSO DO 12º ANO

(15 mais frequentes)

Curso 12º ano	Cands. %	Cols. %
C61 Ciências Socioeconómicas	34 39	6 43
C60 Ciências e Tecnologias	21 24	3 21
C62 Línguas e Humanidades	15 17	4 29
966 Cursos EFA, Formações Modulares,	5 6	0 0
C81 Recorrente - Ciências Socioeconómicas	4 5	0 0
C64 Artes Visuais	1 1	1 7
832 Agrupamento 3 / serviços comerciais	1 1	0 0
950 Equivalências Estrangeiras (Decreto	1 1	0 0
R05 Técnico de Apoio à Gestão Desporti	1 1	0 0
P91 Técnico de Turismo	1 1	0 0
P81 Técnico de Restauração	1 1	0 0
P59 Técnico de Informática de Gestão	1 1	0 0
P51 Técnico de Gestão	1 1	0 0

MÉDIAS dos Colocados

Nota de candidatura	131,9
Prova de ingresso	128,6
Média do 12º ano	133,6
Média do 10º/11º ano	133,6

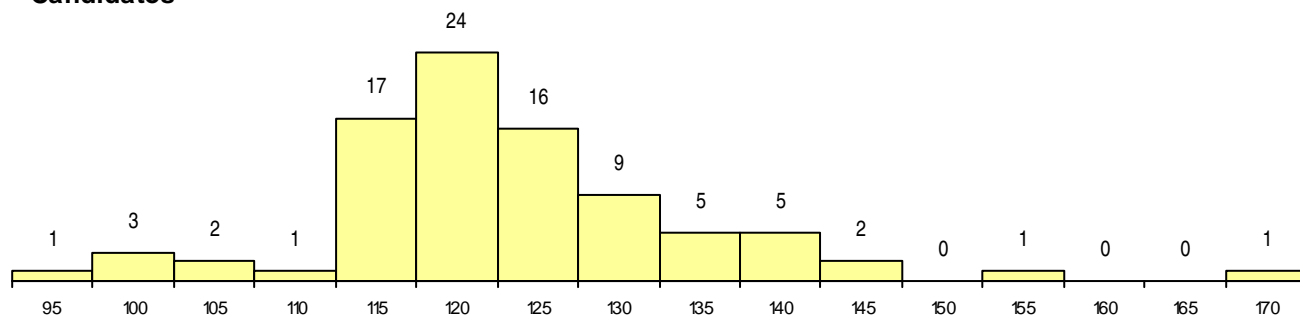
DISTRIBUIÇÕES DE NOTAS DE CANDIDATURA**Candidatos****Colocados**