

**Estabelecimento:** 3105 Instituto Politécnico de Leiria - Escola Superior de Turismo e Tecnologia do Mar  
**Curso Superior:** 9207 Marketing Turístico  
*Licenciatura*

**OPÇÃO CANDIDATURA**

Opção	Cands. %	Cols. %
1ª	9 16	0 0
2ª	10 18	2 50
3ª	15 27	1 25
4ª	10 18	0 0
5ª	6 11	1 25
6ª	6 11	0 0
<b>Total</b>	<b>56</b>	<b>4</b>

**ETAPA COLOCAÇÃO (contingente)**

Etapa Colocação	Cands. %	Cols. %	Nota
17 Geral	56 100	4 100	131,6
<b>Total</b>	<b>56</b>	<b>4</b>	

**DISTRITO/GAES DE CANDIDATURA**

Distrito Origem	Cands. %	Cols. %
Leiria	18 32	0 0
Lisboa	17 30	0 0
Santarém	8 14	2 50
Porto	3 5	1 25
R. A. Madeira	1 2	0 0
R. A. Açores	1 2	0 0
Viseu	1 2	0 0
Vila Real	1 2	0 0
Viana do Castelo	1 2	0 0
Setúbal	1 2	0 0
Portalegre	1 2	0 0
Faro	1 2	0 0
Coimbra	1 2	1 25
Aveiro	1 2	0 0
<b>Total</b>	<b>56</b>	<b>4</b>

**SEXO DOS CANDIDATOS**

Sexo	Cands. %	Cols. %
Masc.	17 30	1 25
Femin.	39 70	3 75
<b>Total</b>	<b>56</b>	<b>4</b>

**CURSO DO 12º ANO**

Curso 12º ano	(15 mais frequentes)	
	Cands. %	Cols. %
C62 Línguas e Humanidades	24 43	1 25
C60 Ciências e Tecnologias	6 11	1 25
C61 Ciências Socioeconómicas	6 11	0 0
966 Cursos EFA, Formações Modulares,	5 9	0 0
P92 Técnico de Turismo Ambiental e Rur	3 5	0 0
P91 Técnico de Turismo	2 4	0 0
P27 Técnico de Comércio	2 4	0 0
C80 Recorrente - Ciências e Tecnologias	2 4	0 0
C64 Artes Visuais	2 4	0 0
910 Cursos CET - Decreto-Lei nº 88/200	1 2	1 25
P28 Técnico de Comunicação - Marketin	1 2	1 25
P14 Técnico de Multimédia	1 2	0 0
C81 Recorrente - Ciências Socioeconómi	1 2	0 0

**MÉDIAS dos Colocados**

Nota de candidatura	137,1
Prova de ingresso	124,3
Média do 12º ano	144,0
Média do 10º/11º ano	144,0

**DISTRIBUIÇÕES DE NOTAS DE CANDIDATURA**

**Candidatos**

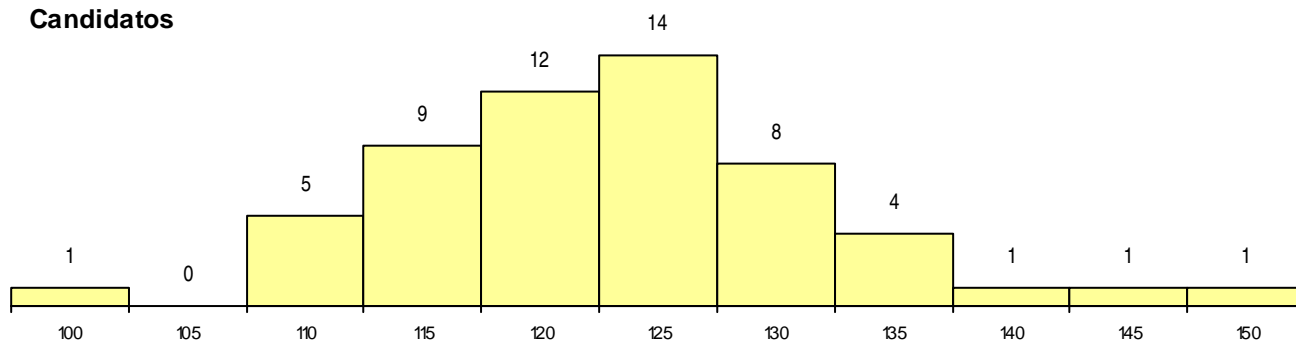

**Colocados**

