

**Estabelecimento:** 3012 Universidade de Aveiro - Escola Superior de Tecnologia e Gestão de Águeda  
**Curso Superior:** 9769 Gestão Pública e Autárquica  
*Licenciatura*

**OPÇÃO CANDIDATURA**

| Opção        | Cands. % | Cols. %  |
|--------------|----------|----------|
| 1ª           | 1 3      | 1 17     |
| 4ª           | 3 9      | 1 17     |
| 6ª           | 1 3      | 1 17     |
| <b>Total</b> | <b>5</b> | <b>3</b> |

**ETAPA COLOCAÇÃO (contingente)**

| Etapa Colocação | Cands. % | Cols. %  | Nota  |
|-----------------|----------|----------|-------|
| 17 Geral        | 5 14     | 3 50     | 103,5 |
| <b>Total</b>    | <b>5</b> | <b>3</b> |       |

**DISTRITO/GAES DE CANDIDATURA**

| Distrito Origem | Cands. % | Cols. %  |
|-----------------|----------|----------|
| Braga           | 2 6      | 2 33     |
| Aveiro          | 2 6      | 1 17     |
| Lisboa          | 1 3      | 0 0      |
| <b>Total</b>    | <b>5</b> | <b>3</b> |

**SEXO DOS CANDIDATOS**

| Sexo         | Cands. % | Cols. %  |
|--------------|----------|----------|
| Masc.        | 3 9      | 2 33     |
| Femin.       | 2 6      | 1 17     |
| <b>Total</b> | <b>5</b> | <b>3</b> |

**CURSO DO 12º ANO**

(15 mais frequentes)

| Curso 12º ano                | Cands. % | Cols. % |
|------------------------------|----------|---------|
| C62 Línguas e Humanidades    | 2 6      | 2 33    |
| C60 Ciências e Tecnologias   | 2 6      | 1 17    |
| C61 Ciências Socioeconómicas | 1 3      | 0 0     |

**MÉDIAS dos Colocados**

Nota de candidatura 115,4  
 Prova de ingresso 97,3  
 Média do 12º ano 125,0  
 Média do 10º/11º ano 125,0

**DISTRIBUIÇÕES DE NOTAS DE CANDIDATURA**

**Candidatos**

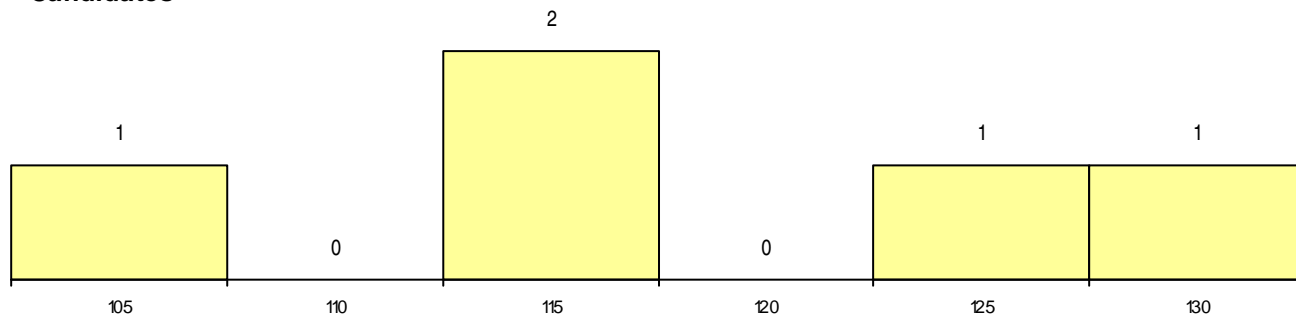

**Colocados**

