

Estabelecimento: 3105 Instituto Politécnico de Leiria - Escola Superior de Turismo e Tecnologia do Mar
Curso Superior: 9207 Marketing Turístico
Licenciatura

OPÇÃO CANDIDATURA

| Opção | Cands. % | Cols. % |
|--------------|-----------|----------|
| 1ª | 4 7 | 1 25 |
| 2ª | 2 4 | 1 25 |
| 3ª | 5 9 | 0 0 |
| 4ª | 3 5 | 0 0 |
| 5ª | 2 4 | 0 0 |
| Total | 16 | 2 |

ETAPA COLOCAÇÃO (contingente)

| Etapa Colocação | Cands. % | Cols. % | Nota |
|-----------------|-----------|----------|-------|
| 17 Geral | 16 29 | 2 50 | 124,2 |
| Total | 16 | 2 | |

DISTRITO/GAES DE CANDIDATURA

| Distrito Origem | Cands. % | Cols. % |
|-----------------|-----------|----------|
| Leiria | 5 9 | 1 25 |
| Lisboa | 4 7 | 0 0 |
| Santarém | 3 5 | 1 25 |
| R. A. Madeira | 1 2 | 0 0 |
| Guarda | 1 2 | 0 0 |
| Évora | 1 2 | 0 0 |
| Braga | 1 2 | 0 0 |
| Total | 16 | 2 |

SEXO DOS CANDIDATOS

| Sexo | Cands. % | Cols. % |
|--------------|-----------|----------|
| Masc. | 7 13 | 0 0 |
| Femin. | 9 16 | 2 50 |
| Total | 16 | 2 |

CURSO DO 12º ANO (15 mais frequentes)

| Curso 12º ano | Cands. % | Cols. % |
|--|----------|---------|
| C62 Línguas e Humanidades | 6 11 | 0 0 |
| C61 Ciências Socioeconómicas | 3 5 | 2 50 |
| 966 Cursos EFA, Formações Modulares, | 2 4 | 0 0 |
| P91 Técnico de Turismo | 2 4 | 0 0 |
| P92 Técnico de Turismo Ambiental e Rur | 1 2 | 0 0 |
| P81 Técnico de Restauração | 1 2 | 0 0 |
| C60 Ciências e Tecnologias | 1 2 | 0 0 |

MÉDIAS dos Colocados

| | |
|----------------------|-------|
| Nota de candidatura | 125,6 |
| Prova de ingresso | 121,0 |
| Média do 12º ano | 128,0 |
| Média do 10º/11º ano | 128,0 |

DISTRIBUIÇÕES DE NOTAS DE CANDIDATURA

Candidatos

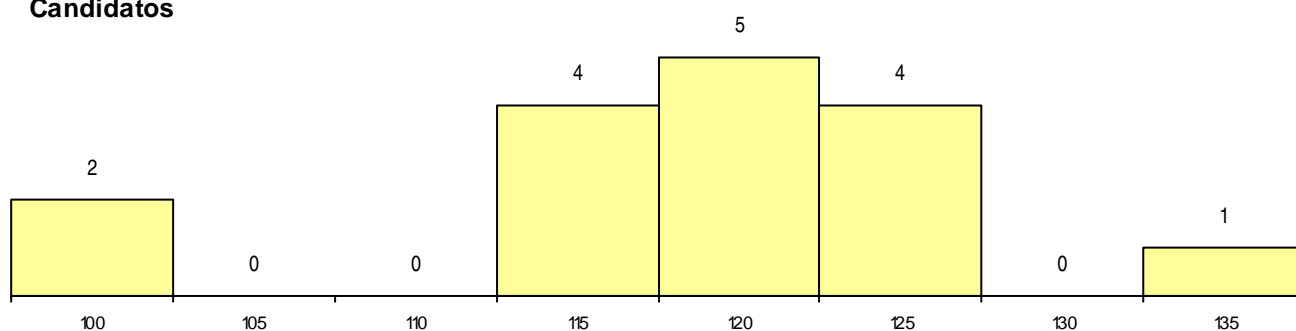

Colocados

