

**Estabelecimento:** 3105 Instituto Politécnico de Leiria - Escola Superior de Turismo e Tecnologia do Mar  
**Curso Superior:** 9848 Animação Turística  
*Licenciatura*

**OPÇÃO CANDIDATURA**

Opção	Cands. %	Cols. %
1ª	4 12	1 14
3ª	2 6	0 0
4ª	1 3	1 14
5ª	2 6	0 0
6ª	1 3	0 0
<b>Total</b>	<b>10</b>	<b>2</b>

**ETAPA COLOCAÇÃO (contingente)**

Etapa Colocação	Cands. %	Cols. %	Nota
17 Geral	10 30	2 29	122,4
<b>Total</b>	<b>10</b>	<b>2</b>	

**DISTRITO/GAES DE CANDIDATURA**

Distrito Origem	Cands. %	Cols. %
Lisboa	4 12	1 14
Leiria	3 9	1 14
Coimbra	2 6	0 0
Setúbal	1 3	0 0
<b>Total</b>	<b>10</b>	<b>2</b>

**SEXO DOS CANDIDATOS**

Sexo	Cands. %	Cols. %
Masc.	6 18	1 14
Femin.	4 12	1 14
<b>Total</b>	<b>10</b>	<b>2</b>

**CURSO DO 12º ANO (15 mais frequentes)**

Curso 12º ano	Cands. %	Cols. %
C62 Línguas e Humanidades	3 9	1 14
P91 Técnico de Turismo	2 6	0 0
C82 Recorrente - Línguas e Humanidade	1 3	1 14
P81 Técnico de Restauração	1 3	0 0
P71 Técnico de Processamento e Contro	1 3	0 0
P01 Animador Sociocultural	1 3	0 0
C60 Ciências e Tecnologias	1 3	0 0

**MÉDIAS dos Colocados**

Nota de candidatura	123,3
Prova de ingresso	134,0
Média do 12º ano	117,5
Média do 10º/11º ano	117,5

**DISTRIBUIÇÕES DE NOTAS DE CANDIDATURA**

**Candidatos**

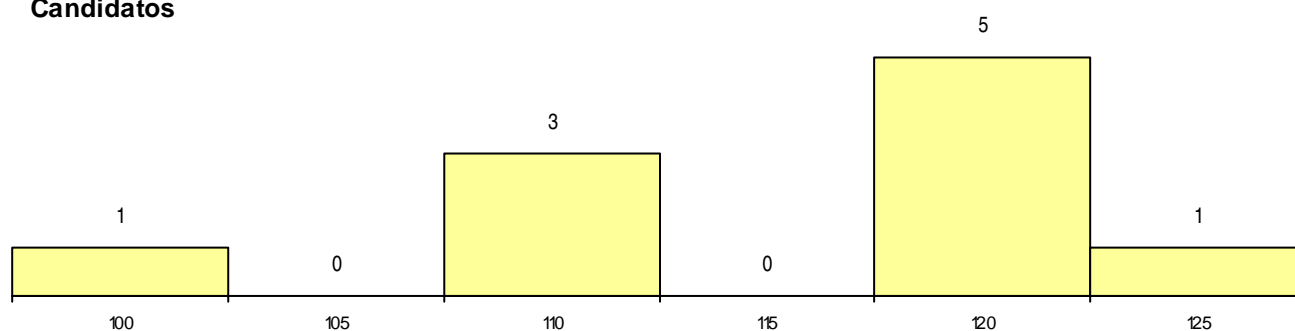

**Colocados**

