

**Estabelecimento:** 7030 Universidade de Évora - Escola Superior de Enfermagem de São João de Deus  
**Curso Superior:** 9500 Enfermagem  
*Licenciatura*

**OPÇÃO CANDIDATURA**

Opção	Cands. %	Cols. %
1ª	13 9	1 11
2ª	7 5	1 11
3ª	8 6	1 11
4ª	3 2	0 0
5ª	2 1	0 0
6ª	2 1	0 0
<b>Total</b>	<b>35</b>	<b>3</b>

**ETAPA COLOCAÇÃO (contingente)**

Etapa Colocação	Cands. %	Cols. %	Nota
17 Geral	35 24	3 33	129,9
<b>Total</b>	<b>35</b>	<b>3</b>	

**DISTRITO/GAES DE CANDIDATURA**

Distrito Origem	Cands. %	Cols. %
Évora	8 6	1 11
Lisboa	6 4	0 0
Setúbal	4 3	0 0
Beja	4 3	1 11
Santarém	3 2	1 11
Portalegre	3 2	0 0
Faro	3 2	0 0
R. A. Madeira	1 1	0 0
Porto	1 1	0 0
Leiria	1 1	0 0
Castelo Branco	1 1	0 0
<b>Total</b>	<b>35</b>	<b>3</b>

**SEXO DOS CANDIDATOS**

Sexo	Cands. %	Cols. %
Masc.	8 6	1 11
Femin.	27 19	2 22
<b>Total</b>	<b>35</b>	<b>3</b>

**CURSO DO 12º ANO (15 mais frequentes)**

Curso 12º ano	Cands. %	Cols. %
C60 Ciências e Tecnologias	21 14	1 11
C80 Recorrente - Ciências e Tecnologias	6 4	0 0
966 Cursos EFA, Formações Modulares,	4 3	0 0
P11 Técnico Auxiliar de Saúde	2 1	1 11
P71 Técnico de Processamento e Contro	1 1	1 11
P19 Técnico de Apoio Psicossocial	1 1	0 0

**MÉDIAS dos Colocados**

Nota de candidatura 131,8  
 Prova de ingresso 114,7  
 Média do 12º ano 141,0  
 Média do 10º/11º ano 141,0

**DISTRIBUIÇÕES DE NOTAS DE CANDIDATURA**

**Candidatos**

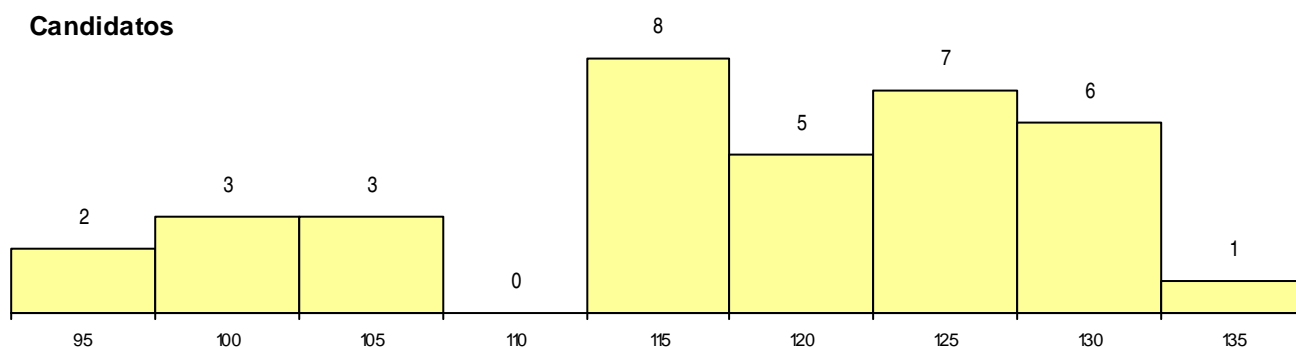

**Colocados**

