

Estabelecimento: 1000 Universidade do Minho
Curso Superior: 8427 Educação (regime pós-laboral)
Licenciatura

OPÇÃO CANDIDATURA

Opção	Cands. %	Cols. %
1ª	8 16	1 14
2ª	20 40	3 43
3ª	9 18	1 14
4ª	5 10	0 0
5ª	6 12	1 14
6ª	2 4	1 14
Total	50	7

ETAPA COLOCAÇÃO (contingente)

Etapa Colocação	Cands. %	Cols. %	Nota
17 Geral	50 100	7 100	127,4
Total	50	7	

DISTRITO/GAES DE CANDIDATURA

Distrito Origem	Cands. %	Cols. %
Braga	44 88	5 71
Porto	4 8	1 14
Viana do Castelo	2 4	1 14
Total	50	7

SEXO DOS CANDIDATOS

Sexo	Cands. %	Cols. %
Masc.	9 18	0 0
Femin.	41 82	7 100
Total	50	7

CURSO DO 12º ANO (15 mais frequentes)

Curso 12º ano	Cands. %	Cols. %
C62 Línguas e Humanidades	29 58	4 57
C60 Ciências e Tecnologias	9 18	2 29
C82 Recorrente - Línguas e Humanidade	4 8	0 0
P08 Instrumentista de Sopros e de Percussão	1 2	1 14
966 Cursos EFA, Formações Modulares,	1 2	0 0
965 Dec.-Lei 357/2007 (n.º 2 do art. 6.º -	1 2	0 0
P56 Técnico de Gestão e Programação	1 2	0 0
P18 Técnico de Apoio à Infância	1 2	0 0
C80 Recorrente - Ciências e Tecnologias	1 2	0 0
C76 Secundário de Música	1 2	0 0
C61 Ciências Socioeconómicas	1 2	0 0

MÉDIAS dos Colocados

Nota de candidatura	132,5
Prova de ingresso	128,7
Média do 12º ano	135,0
Média do 10º/11º ano	135,0

DISTRIBUIÇÕES DE NOTAS DE CANDIDATURA

Candidatos

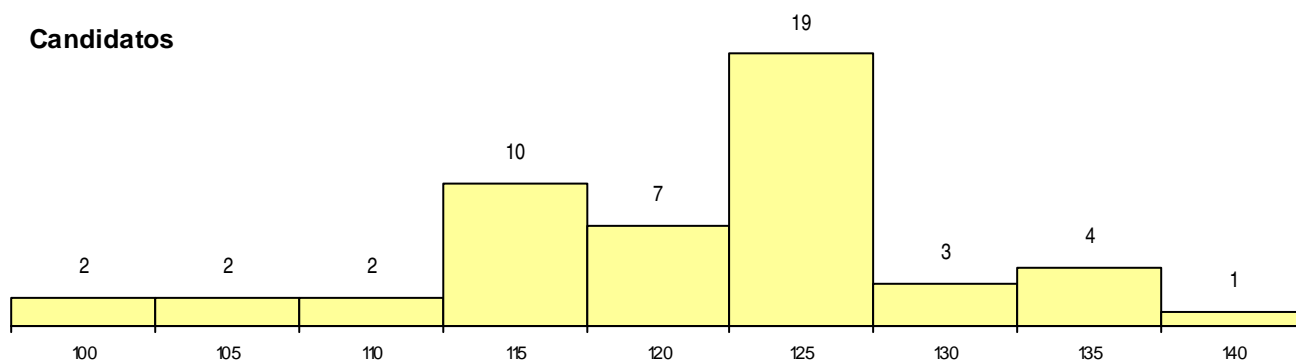

Colocados

