

**Estabelecimento:** 1000 Universidade do Minho  
**Curso Superior:** 9023 Ciências da Comunicação  
 Licenciatura

**OPÇÃO CANDIDATURA**

| Opção        | Cands. %   | Cols. %   |
|--------------|------------|-----------|
| 1ª           | 47 32      | 5 45      |
| 2ª           | 35 24      | 2 18      |
| 3ª           | 26 18      | 3 27      |
| 4ª           | 14 10      | 1 9       |
| 5ª           | 15 10      | 0 0       |
| 6ª           | 8 6        | 0 0       |
| <b>Total</b> | <b>145</b> | <b>11</b> |

**ETAPA COLOCAÇÃO (contingente)**

| Etapa Colocação | Cands. %   | Cols. %   | Nota  |
|-----------------|------------|-----------|-------|
| 1 Deficientes   | 2 1        | 1 9       | 131,2 |
| 17 Geral        | 145 100    | 10 91     | 156,8 |
| <b>Total</b>    | <b>147</b> | <b>11</b> |       |

**DISTRITO/GAES DE CANDIDATURA**

| Distrito Origem  | Cands. %   | Cols. %   |
|------------------|------------|-----------|
| Braga            | 76 52      | 5 45      |
| Porto            | 46 32      | 6 55      |
| Viana do Castelo | 7 5        | 0 0       |
| Lisboa           | 3 2        | 0 0       |
| R. A. Madeira    | 2 1        | 0 0       |
| R. A. Açores     | 2 1        | 0 0       |
| Aveiro           | 2 1        | 0 0       |
| Viseu            | 1 1        | 0 0       |
| Vila Real        | 1 1        | 0 0       |
| Setúbal          | 1 1        | 0 0       |
| Guarda           | 1 1        | 0 0       |
| Faro             | 1 1        | 0 0       |
| Coimbra          | 1 1        | 0 0       |
| Bragança         | 1 1        | 0 0       |
| <b>Total</b>     | <b>145</b> | <b>11</b> |

**SEXO DOS CANDIDATOS**

| Sexo         | Cands. %   | Cols. %   |
|--------------|------------|-----------|
| Masc.        | 42 29      | 4 36      |
| Femin.       | 103 71     | 7 64      |
| <b>Total</b> | <b>145</b> | <b>11</b> |

**CURSO DO 12º ANO**

(15 mais frequentes)

| Curso 12º ano                           | Cands. % | Cols. % |
|---|----------|---------|
| C62 Línguas e Humanidades               | 88 61    | 8 73    |
| C60 Ciências e Tecnologias              | 26 18    | 1 9     |
| C61 Ciências Socioeconómicas            | 9 6      | 1 9     |
| C82 Recorrente - Línguas e Humanidade   | 4 3      | 0 0     |
| C64 Artes Visuais                       | 3 2      | 0 0     |
| C80 Recorrente - Ciências e Tecnologias | 3 2      | 0 0     |
| 950 Equivalências Estrangeiras (Decreto | 2 1      | 0 0     |
| G45 Comunicação e Produção Multimédi    | 1 1      | 1 9     |
| 810 Agrupamento 1 / geral               | 1 1      | 0 0     |
| P11 Técnico Auxiliar de Saúde           | 1 1      | 0 0     |
| C81 Recorrente - Ciências Socioeconómi  | 1 1      | 0 0     |
| P14 Técnico de Multimédia               | 1 1      | 0 0     |
| C76 Secundário de Música                | 1 1      | 0 0     |
| P21 Técnico de Audiovisuais             | 1 1      | 0 0     |
| P27 Técnico de Comércio                 | 1 1      | 0 0     |

**MÉDIAS dos Colocados**

|                      |       |
|----------------------|-------|
| Nota de candidatura  | 162,2 |
| Prova de ingresso    | 164,5 |
| Média do 12º ano     | 160,6 |
| Média do 10º/11º ano | 160,6 |

**DISTRIBUIÇÕES DE NOTAS DE CANDIDATURA**

**Candidatos**

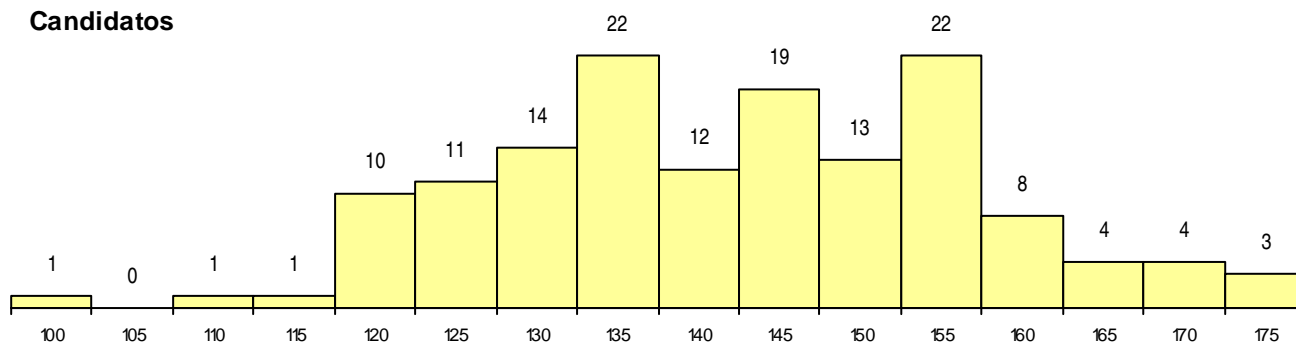

**Colocados**

