

**Estabelecimento:** 3131 Instituto Politécnico do Porto - Escola Superior de Educação  
**Curso Superior:** 9707 Ciências do Desporto  
 Licenciatura

**OPÇÃO CANDIDATURA**

| Opção        | Cands. % | Cols. % |
|--------------|----------|---------|
| 1ª           | 31 32    | 0 0     |
| 2ª           | 49 51    | 2 100   |
| 3ª           | 8 8      | 0 0     |
| 4ª           | 3 3      | 0 0     |
| 5ª           | 3 3      | 0 0     |
| 6ª           | 2 2      | 0 0     |
| <b>Total</b> | 96       | 2       |

**ETAPA COLOCAÇÃO (contingente)**

| Etapa Colocação | Cands. % | Cols. % | Nota  |
|-----------------|----------|---------|-------|
| 17 Geral        | 96 100   | 2 100   | 144,8 |
| <b>Total</b>    | 96       | 2       |       |

**DISTRITO/GAES DE CANDIDATURA**

| Distrito Origem  | Cands. % | Cols. % |
|------------------|----------|---------|
| Porto            | 69 72    | 2 100   |
| Aveiro           | 7 7      | 0 0     |
| Braga            | 4 4      | 0 0     |
| R. A. Açores     | 2 2      | 0 0     |
| Vila Real        | 2 2      | 0 0     |
| Viana do Castelo | 2 2      | 0 0     |
| Santarém         | 2 2      | 0 0     |
| Coimbra          | 2 2      | 0 0     |
| Bragança         | 2 2      | 0 0     |
| Viseu            | 1 1      | 0 0     |
| Setúbal          | 1 1      | 0 0     |
| Leiria           | 1 1      | 0 0     |
| Guarda           | 1 1      | 0 0     |
| <b>Total</b>     | 96       | 2       |

**SEXO DOS CANDIDATOS**

| Sexo         | Cands. % | Cols. % |
|--------------|----------|---------|
| Masc.        | 70 73    | 1 50    |
| Femin.       | 26 27    | 1 50    |
| <b>Total</b> | 96       | 2       |

**CURSO DO 12º ANO (15 mais frequentes)**

| Curso 12º ano                            | Cands. % | Cols. % |
|--|----------|---------|
| C60 Ciências e Tecnologias               | 34 35    | 1 50    |
| C62 Línguas e Humanidades                | 25 26    | 0 0     |
| R05 Técnico de Apoio à Gestão Desporti   | 7 7      | 0 0     |
| C80 Recorrente - Ciências e Tecnologias  | 5 5      | 0 0     |
| G14 Animação Sócio Desportiva (VT) (P    | 4 4      | 1 50    |
| G29 Animação e Gestão Desportiva (Por    | 4 4      | 0 0     |
| C82 Recorrente - Línguas e Humanidade    | 4 4      | 0 0     |
| G49 Desporto e Dinamização da Atividade  | 3 3      | 0 0     |
| C61 Ciências Socioeconómicas             | 3 3      | 0 0     |
| 966 Cursos EFA, Formações Modulares,     | 1 1      | 0 0     |
| G61 Produção Gráfica (Portaria n.º 267/2 | 1 1      | 0 0     |
| G86 Desporto e Dinamização da Atividade  | 1 1      | 0 0     |
| C81 Recorrente - Ciências Socioeconómi   | 1 1      | 0 0     |
| P63 Técnico de Manutenção Industrial     | 1 1      | 0 0     |
| C64 Artes Visuais                        | 1 1      | 0 0     |

**MÉDIAS dos Colocados**

|                      |       |
|----------------------|-------|
| Nota de candidatura  | 145,5 |
| Prova de ingresso    | 144,5 |
| Média do 12º ano     | 146,0 |
| Média do 10º/11º ano | 146,0 |

**DISTRIBUIÇÕES DE NOTAS DE CANDIDATURA**

**Candidatos**

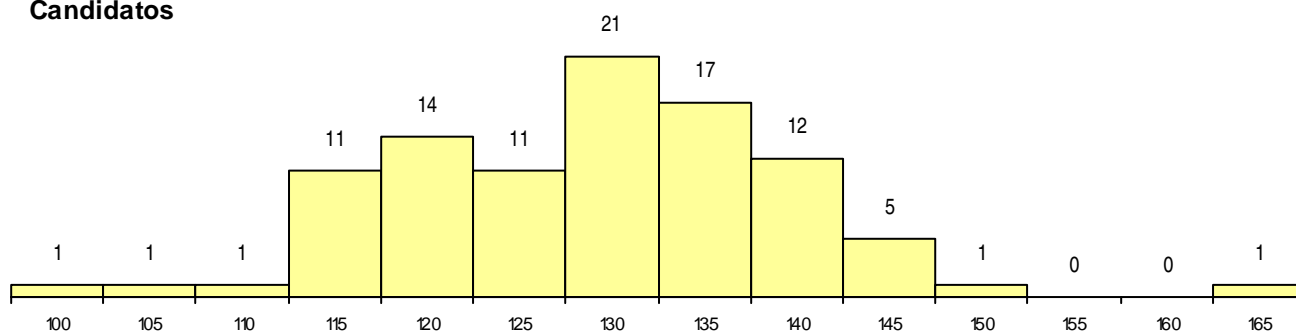

**Colocados**

