

**Estabelecimento:** 3154 Instituto Politécnico de Setúbal - Escola Superior de Tecnologia do Barreiro  
**Curso Superior:** L100 Tecnologias do Petróleo  
*Licenciatura*

**OPÇÃO CANDIDATURA**

Opção	Cands. %	Cols. %
1ª	1 25	1 50
4ª	3 75	1 50
<b>Total</b>	<b>4</b>	<b>2</b>

**ETAPA COLOCAÇÃO (contingente)**

Etapa Colocação	Cands. %	Cols. %	Nota
17 Geral	4 100	2 100	123,7
<b>Total</b>	<b>4</b>	<b>2</b>	

**DISTRITO/GAES DE CANDIDATURA**

Distrito Origem	Cands. %	Cols. %
Setúbal	4 100	2 100
<b>Total</b>	<b>4</b>	<b>2</b>

**SEXO DOS CANDIDATOS**

Sexo	Cands. %	Cols. %
Masc.	3 75	1 50
Femin.	1 25	1 50
<b>Total</b>	<b>4</b>	<b>2</b>

**CURSO DO 12º ANO (15 mais frequentes)**

Curso 12º ano	Cands. %	Cols. %
C60 Ciências e Tecnologias	2 50	1 50
950 Equivalências Estrangeiras (Decreto	1 25	1 50
C80 Recorrente - Ciências e Tecnologias	1 25	0 0

**MÉDIAS dos Colocados**

Nota de candidatura 130,7  
 Prova de ingresso 97,5  
 Média do 12º ano 148,5  
 Média do 10º/11º ano 148,5

**DISTRIBUIÇÕES DE NOTAS DE CANDIDATURA**

**Candidatos**

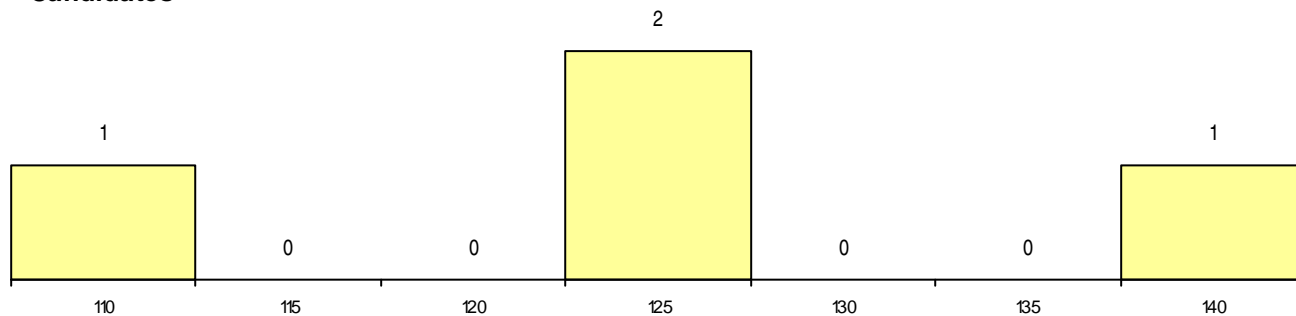

**Colocados**

