

Estabelecimento: 6800 ISCTE - Instituto Universitário de Lisboa
Curso Superior: 9098 Engenharia de Telecomunicações e Informática
Licenciatura

OPÇÃO CANDIDATURA

Opção	Cands. %	Cols. %
1ª	11 15	1 11
2ª	17 24	2 22
3ª	12 17	2 22
4ª	10 14	3 33
5ª	9 13	0 0
6ª	12 17	1 11
Total	71	9

ETAPA COLOCAÇÃO (contingente)

Etapa Colocação	Cands. %	Cols. %	Nota
1 Deficientes	1 1	0 0	
17 Geral	71 100	9 100	131,5
Total	72	9	

DISTRITO/GAES DE CANDIDATURA

Distrito Origem	Cands. %	Cols. %
Lisboa	61 86	7 78
Santarém	2 3	0 0
Évora	2 3	1 11
Vila Real	1 1	1 11
Setúbal	1 1	0 0
Faro	1 1	0 0
Castelo Branco	1 1	0 0
Braga	1 1	0 0
Aveiro	1 1	0 0
Total	71	9

SEXO DOS CANDIDATOS

Sexo	Cands. %	Cols. %
Masc.	60 85	9 100
Femin.	11 15	0 0
Total	71	9

CURSO DO 12º ANO

Curso 12º ano	Cands. %	Cols. %
C60 Ciências e Tecnologias	71 100	9 100

(15 mais frequentes)

MÉDIAS dos Colocados

Nota de candidatura 137,0
 Prova de ingresso 127,9
 Média do 12º ano 145,9
 Média do 10º/11º ano 145,9

DISTRIBUIÇÕES DE NOTAS DE CANDIDATURA

Candidatos

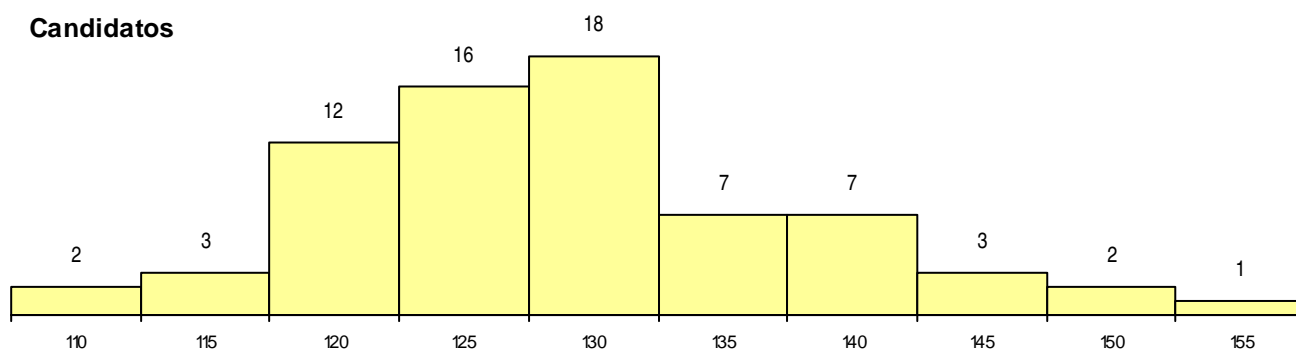

Colocados

