

**Estabelecimento:** 7110 Escola Superior de Hotelaria e Turismo do Estoril  
**Curso Superior:** 9875 Direção e Gestão Hoteleira (regime pós-laboral)  
*Licenciatura*

**OPÇÃO CANDIDATURA**

Opção	Cands. %	Cols. %
1ª	11 18	3 17
2ª	24 39	9 50
3ª	7 11	2 11
4ª	8 13	1 6
5ª	7 11	3 17
6ª	5 8	0 0
<b>Total</b>	<b>62</b>	<b>18</b>

**ETAPA COLOCAÇÃO (contingente)**

Etapa Colocação	Cands. %	Cols. %	Nota
17 Geral	62 100	18 100	137,8
<b>Total</b>	<b>62</b>	<b>18</b>	

**DISTRITO/GAES DE CANDIDATURA**

Distrito Origem	Cands. %	Cols. %
Lisboa	57 92	16 89
Santarém	3 5	2 11
Setúbal	1 2	0 0
Aveiro	1 2	0 0
<b>Total</b>	<b>62</b>	<b>18</b>

**SEXO DOS CANDIDATOS**

Sexo	Cands. %	Cols. %
Masc.	29 47	11 61
Femin.	33 53	7 39
<b>Total</b>	<b>62</b>	<b>18</b>

**CURSO DO 12º ANO (15 mais frequentes)**

Curso 12º ano	Cands. %	Cols. %
C61 Ciências Socioeconómicas	25 40	10 56
C60 Ciências e Tecnologias	15 24	3 17
C62 Línguas e Humanidades	4 6	2 11
C81 Recorrente - Ciências Socioeconómi	3 5	1 6
966 Cursos EFA, Formações Modulares,	3 5	0 0
P51 Técnico de Gestão	2 3	0 0
940 Escolas estrangeiras em Portugal	1 2	1 6
910 Cursos CET - Decreto-Lei nº 88/200	1 2	1 6
C64 Artes Visuais	1 2	0 0
060 Ciências e Tecnologias (DL 74/2004	1 2	0 0
P27 Técnico de Comércio	1 2	0 0
P77 Técnico de Receção	1 2	0 0
P91 Técnico de Turismo	1 2	0 0
610 Cursos de Educação e Formação (T	1 2	0 0
950 Equivalências Estrangeiras (Decreto	1 2	0 0

**MÉDIAS dos Colocados**

Nota de candidatura	142,7
Prova de ingresso	142,6
Média do 12º ano	142,8
Média do 10º/11º ano	142,8

**DISTRIBUIÇÕES DE NOTAS DE CANDIDATURA**

**Candidatos**

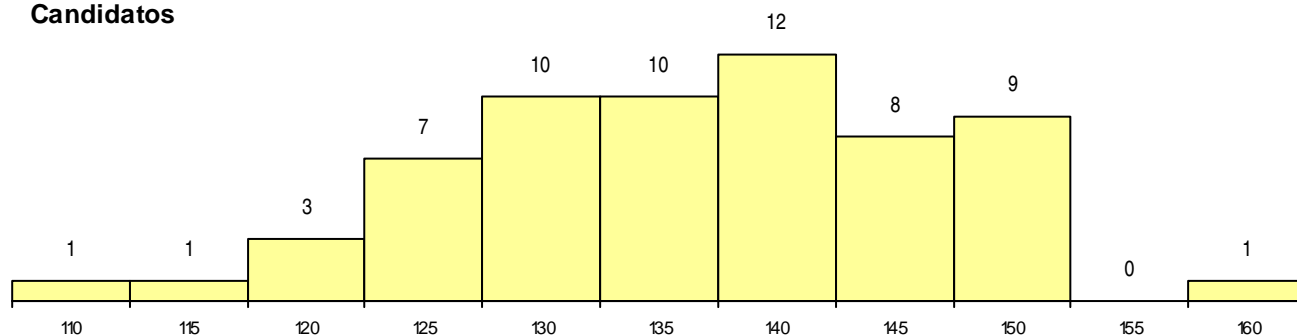

**Colocados**

