

Estabelecimento: 3134 Instituto Politécnico do Porto - Instituto Superior de Contabilidade e Administração do Porto
Curso Superior: 9870 Contabilidade e Administração (regime pós-laboral)
Licenciatura

OPÇÃO CANDIDATURA

Opção	Cands. %	Cols. %
1ª	6 7	2 15
2ª	10 11	4 31
4ª	3 3	0 0
5ª	3 3	0 0
6ª	1 1	0 0
Total	23	6

ETAPA COLOCAÇÃO (contingente)

Etapa Colocação	Cands. %	Cols. %	Nota
17 Geral	23 25	6 46	125,8
Total	23	6	

DISTRITO/GAES DE CANDIDATURA

Distrito Origem	Cands. %	Cols. %
Porto	20 22	4 31
Braga	2 2	1 8
Aveiro	1 1	1 8
Total	23	6

SEXO DOS CANDIDATOS

Sexo	Cands. %	Cols. %
Masc.	13 14	3 23
Femin.	10 11	3 23
Total	23	6

CURSO DO 12º ANO (15 mais frequentes)

Curso 12º ano	Cands. %	Cols. %
C60 Ciências e Tecnologias	6 7	1 8
C62 Línguas e Humanidades	6 7	0 0
C61 Ciências Socioeconómicas	4 4	1 8
345 Profissionais de formação bancária (1 1	1 8
P56 Técnico de Gestão e Programação	1 1	1 8
P51 Técnico de Gestão	1 1	1 8
060 Ciências e Tecnologias (DL 74/2004	1 1	1 8
P31 Técnico de Contabilidade	1 1	0 0
G27 Administração e Marketing (Portaria	1 1	0 0
C80 Recorrente - Ciências e Tecnologias	1 1	0 0

MÉDIAS dos Colocados

Nota de candidatura	131,2
Prova de ingresso	117,8
Média do 12º ano	138,3
Média do 10º/11º ano	138,3

DISTRIBUIÇÕES DE NOTAS DE CANDIDATURA

Candidatos

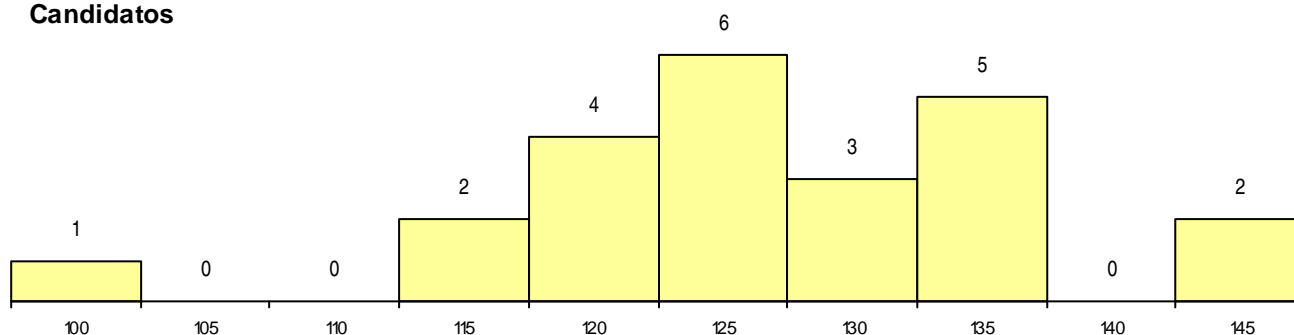

Colocados

