

**Estabelecimento:** 3241 Instituto Politécnico de Tomar - Escola Superior de Gestão de Tomar  
**Curso Superior:** 9641 Gestão Turística e Cultural  
*Licenciatura*

**OPÇÃO CANDIDATURA**

Opção	Cands. %	Cols. %
3ª	1 5	0 0
5ª	2 11	0 0
<b>Total</b>	<b>3</b>	<b>0</b>

**ETAPA COLOCAÇÃO (contingente)**

Etapa Colocação	Cands. %	Cols. %	Nota
17 Geral	3 16	0 0	
<b>Total</b>	<b>3</b>	<b>0</b>	

**DISTRITO/GAES DE CANDIDATURA**

Distrito Origem	Cands. %	Cols. %
Lisboa	2 11	0 0
Porto	1 5	0 0
<b>Total</b>	<b>3</b>	<b>0</b>

**SEXO DOS CANDIDATOS**

Sexo	Cands. %	Cols. %
Femin.	3 16	0 0
<b>Total</b>	<b>3</b>	<b>0</b>

**CURSO DO 12º ANO (15 mais frequentes)**

Curso 12º ano	Cands. %	Cols. %
P28 Técnico de Comunicação - Marketin	1 5	0 0
C64 Artes Visuais	1 5	0 0
C62 Línguas e Humanidades	1 5	0 0

**MÉDIAS dos Colocados**

Nota de candidatura  
 Prova de ingresso  
 Média do 12º ano  
 Média do 10º/11º ano

**DISTRIBUIÇÕES DE NOTAS DE CANDIDATURA**

**Candidatos**

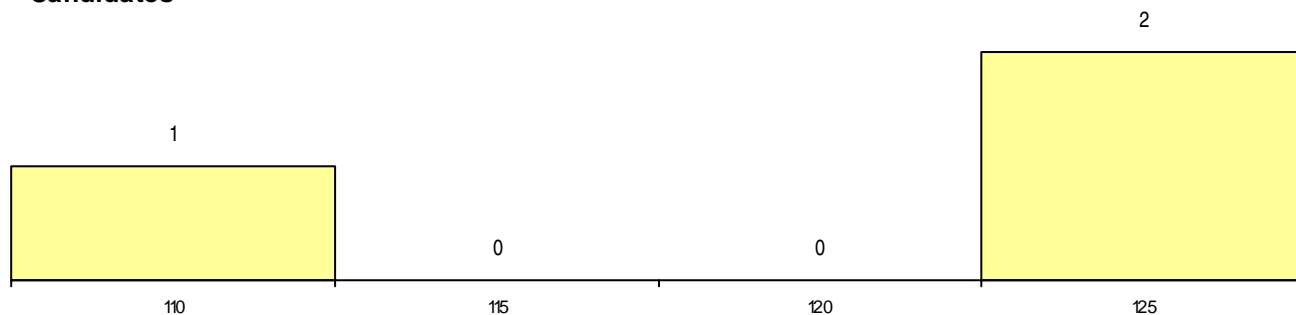

**Colocados**

