

Estabelecimento: 7210 Instituto Politécnico de Coimbra - Escola Superior de Tecnologia da Saúde de Coimbra
Curso Superior: 9549 Farmácia
 Licenciatura

OPÇÃO CANDIDATURA

| Opção | Cands. % | Cols. % |
|--------------|-----------|----------|
| 1ª | 4 6 | 0 0 |
| 2ª | 16 26 | 3 33 |
| 3ª | 14 23 | 2 22 |
| 4ª | 14 23 | 2 22 |
| 5ª | 7 11 | 2 22 |
| 6ª | 7 11 | 0 0 |
| Total | 62 | 9 |

ETAPA COLOCAÇÃO (contingente)

| Etapa Colocação | Cands. % | Cols. % | Nota |
|-----------------|-----------|----------|-------|
| 17 Geral | 62 100 | 9 100 | 129,1 |
| Total | 62 | 9 | |

DISTRITO/GAES DE CANDIDATURA

| Distrito Origem | Cands. % | Cols. % |
|-----------------|-----------|----------|
| Coimbra | 25 40 | 2 22 |
| Leiria | 5 8 | 0 0 |
| Aveiro | 5 8 | 1 11 |
| Santarém | 3 5 | 1 11 |
| Porto | 3 5 | 1 11 |
| Lisboa | 3 5 | 1 11 |
| Guarda | 3 5 | 1 11 |
| Évora | 3 5 | 0 0 |
| R. A. Açores | 2 3 | 0 0 |
| Viseu | 2 3 | 0 0 |
| Vila Real | 2 3 | 1 11 |
| Castelo Branco | 2 3 | 0 0 |
| Braga | 2 3 | 1 11 |
| Setúbal | 1 2 | 0 0 |
| Bragança | 1 2 | 0 0 |
| Total | 62 | 9 |

SEXO DOS CANDIDATOS

| Sexo | Cands. % | Cols. % |
|--------------|-----------|----------|
| Masc. | 19 31 | 4 44 |
| Femin. | 43 69 | 5 56 |
| Total | 62 | 9 |

CURSO DO 12º ANO (15 mais frequentes)

| Curso 12º ano | Cands. % | Cols. % |
|---|----------|---------|
| C60 Ciências e Tecnologias | 56 90 | 8 89 |
| 966 Cursos EFA, Formações Modulares, | 2 3 | 0 0 |
| P11 Técnico Auxiliar de Saúde | 1 2 | 1 11 |
| P96 Técnico de Viticultura e Enologia | 1 2 | 0 0 |
| P16 Técnico de Análise Laboratorial | 1 2 | 0 0 |
| C80 Recorrente - Ciências e Tecnologias | 1 2 | 0 0 |

MÉDIAS dos Colocados

Nota de candidatura 131,0
 Prova de ingresso 112,8
 Média do 12º ano 140,8
 Média do 10º/11º ano 140,8

DISTRIBUIÇÕES DE NOTAS DE CANDIDATURA

Candidatos

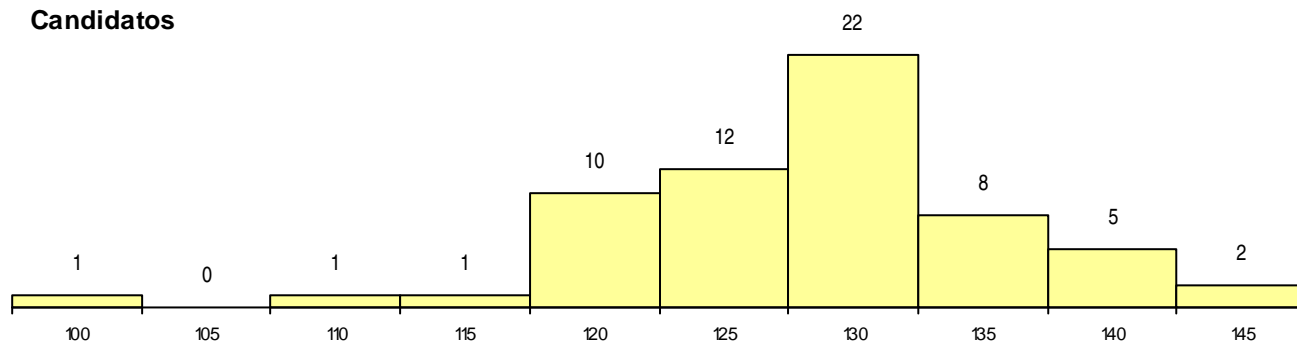

Colocados

