

Estabelecimento: 7093 Universidade dos Açores - Escola Superior de Saúde - Ponta Delgada
Curso Superior: 9500 Enfermagem
Licenciatura

OPÇÃO CANDIDATURA

Opção	Cands. %	Cols. %
1ª	27 56	0 0
2ª	9 19	0 0
3ª	1 2	0 0
4ª	2 4	1 100
5ª	4 8	0 0
6ª	5 10	0 0
Total	48	1

ETAPA COLOCAÇÃO (contingente)

Etapa Colocação	Cands. %	Cols. %	Nota
17 Geral	48 100	1 100	141,9
Total	48	1	

DISTRITO/GAES DE CANDIDATURA

Distrito Origem	Cands. %	Cols. %
R. A. Açores	39 81	0 0
Lisboa	3 6	0 0
R. A. Madeira	1 2	0 0
Viana do Castelo	1 2	0 0
Santarém	1 2	0 0
Porto	1 2	0 0
Coimbra	1 2	0 0
Aveiro	1 2	1 100
Total	48	1

SEXO DOS CANDIDATOS

Sexo	Cands. %	Cols. %
Masc.	6 13	0 0
Femin.	42 88	1 100
Total	48	1

CURSO DO 12º ANO (15 mais frequentes)

Curso 12º ano	Cands. %	Cols. %
C60 Ciências e Tecnologias	39 81	0 0
C62 Línguas e Humanidades	3 6	0 0
R17 Técnico em Animação de Turismo	2 4	0 0
A40 Recorrente por Blocos Capitalizáveis	2 4	0 0
P11 Técnico Auxiliar de Saúde	1 2	1 100
966 Cursos EFA, Formações Modulares,	1 2	0 0

MÉDIAS dos Colocados

Nota de candidatura 141,9
 Prova de ingresso 110,0
 Média do 12º ano 159,0
 Média do 10º/11º ano 159,0

DISTRIBUIÇÕES DE NOTAS DE CANDIDATURA

Candidatos

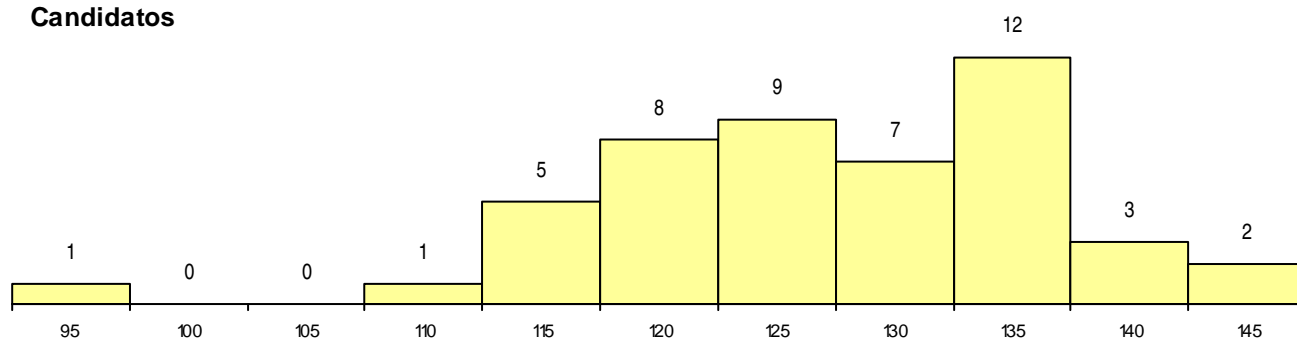

Colocados

