

Estabelecimento: 3055 Instituto Politécnico de Castelo Branco - Escola Superior de Artes Aplicadas
Curso Superior: L158 Design de Comunicação e Audiovisual
Licenciatura

OPÇÃO CANDIDATURA

| Opção | Cands. % | Cols. % |
|--------------|-----------|----------|
| 1ª | 5 9 | 1 11 |
| 2ª | 13 25 | 5 56 |
| 3ª | 14 26 | 1 11 |
| 4ª | 9 17 | 0 0 |
| 5ª | 10 19 | 1 11 |
| 6ª | 2 4 | 1 11 |
| Total | 53 | 9 |

ETAPA COLOCAÇÃO (contingente)

| Etapa Colocação | Cands. % | Cols. % | Nota |
|-----------------|-----------|----------|-------|
| 17 Geral | 53 100 | 9 100 | 143.3 |
| Total | 53 | 9 | |

DISTRITO/GAES DE CANDIDATURA

| Distrito Origem | Cands. % | Cols. % |
|-----------------|-----------|----------|
| Castelo Branco | 9 17 | 2 22 |
| Lisboa | 8 15 | 4 44 |
| Santarém | 7 13 | 1 11 |
| Leiria | 5 9 | 0 0 |
| Viseu | 3 6 | 1 11 |
| Setúbal | 3 6 | 0 0 |
| Porto | 3 6 | 0 0 |
| Coimbra | 3 6 | 0 0 |
| Aveiro | 2 4 | 0 0 |
| Guarda | 2 4 | 0 0 |
| R. A. Madeira | 2 4 | 0 0 |
| Faro | 2 4 | 0 0 |
| Évora | 1 2 | 0 0 |
| Vila Real | 1 2 | 1 11 |
| Bragança | 1 2 | 0 0 |
| Braga | 1 2 | 0 0 |
| Total | 53 | 9 |

SEXO DOS CANDIDATOS

| Sexo | Cands. % | Cols. % |
|--------------|-----------|----------|
| Masc. | 20 38 | 4 44 |
| Femin. | 33 62 | 5 56 |
| Total | 53 | 9 |

CURSO DO 12º ANO

| Curso 12º ano | (15 mais frequentes) | |
|--|----------------------|---------|
| | Cands. % | Cols. % |
| F64 Artes Visuais | 15 28 | 2 22 |
| F62 Línguas e Humanidades | 8 15 | 2 22 |
| F60 Ciências e Tecnologias | 7 13 | 0 0 |
| P14 Técnico de Multimédia | 6 11 | 2 22 |
| P37 Técnico de Design | 3 6 | 0 0 |
| P39 Técnico de Design Gráfico | 2 4 | 1 11 |
| 966 Cursos EFA, Formações Modulares | 2 4 | 0 0 |
| F61 Ciências Socioeconómicas | 2 4 | 0 0 |
| P28 Técnico de Comunicação - Marketin | 1 2 | 1 11 |
| P21 Técnico de Audiovisuais | 1 2 | 1 11 |
| C80 Recorrente - Ciências e Tecnologia | 1 2 | 0 0 |
| C82 Recorrente - Línguas e Humanidad | 1 2 | 0 0 |
| C62 Línguas e Humanidades | 1 2 | 0 0 |
| P06 Instrumentista de Cordas e de Tecl | 1 2 | 0 0 |
| P38 Técnico de Design de Moda | 1 2 | 0 0 |

MÉDIAS dos Colocados

| | |
|----------------------|-------|
| Nota de candidatura | 149.2 |
| Prova de ingresso | 143.2 |
| Média do 12º ano | 152.3 |
| Média do 10º/11º ano | 152.3 |

DISTRIBUIÇÕES DE NOTAS DE CANDIDATURA

Candidatos

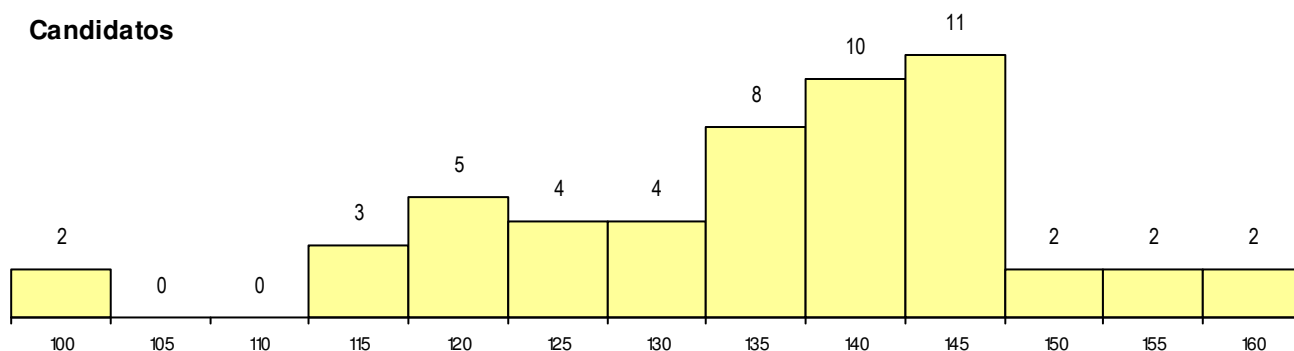

Colocados

