

Estabelecimento: 3013 Universidade de Aveiro - Escola Superior de Saúde de Aveiro
Curso Superior: 9504 Fisioterapia
 Licenciatura

OPÇÃO CANDIDATURA

Opção	Cands. %	Cols. %
1ª	32 28	4 57
2ª	37 32	3 43
3ª	16 14	0 0
4ª	9 8	0 0
5ª	17 15	0 0
6ª	5 4	0 0
Total	116	7

ETAPA COLOCAÇÃO (contingente)

Etapa Colocação	Cands. %	Cols. %	Nota
17 Geral	116 100	7 100	152,6
Total	116	7	

DISTRITO/GAES DE CANDIDATURA

Distrito Origem	Cands. %	Cols. %
Porto	36 31	1 14
Aveiro	22 19	3 43
Leiria	12 10	2 29
Viseu	10 9	0 0
Braga	9 8	0 0
Viana do Castelo	7 6	0 0
R. A. Madeira	4 3	0 0
Guarda	3 3	1 14
Castelo Branco	3 3	0 0
Santarém	2 2	0 0
R. A. Açores	2 2	0 0
Faro	2 2	0 0
Vila Real	1 1	0 0
Setúbal	1 1	0 0
Coimbra	1 1	0 0
Lisboa	1 1	0 0
Total	116	7

SEXO DOS CANDIDATOS

Sexo	Cands. %	Cols. %
Masc.	45 39	4 57
Femin.	71 61	3 43
Total	116	7

CURSO DO 12º ANO

(15 mais frequentes)

Curso 12º ano	Cands. %	Cols. %
C60 Ciências e Tecnologias	96 83	7 100
C80 Recorrente - Ciências e Tecnologias	8 7	0 0
610 Cursos de Educação e Formação (T	2 2	0 0
P11 Técnico Auxiliar de Saúde	2 2	0 0
G01 Animação Sócio Desportiva (VC) (P	2 2	0 0
966 Cursos EFA, Formações Modulares,	1 1	0 0
R05 Técnico de Apoio à Gestão Desporti	1 1	0 0
G14 Animação Sócio Desportiva (VT) (P	1 1	0 0
C81 Recorrente - Ciências Socioeconómi	1 1	0 0
C62 Línguas e Humanidades	1 1	0 0
667 Gestão e Dinamização Desportiva (1 1	0 0

MÉDIAS dos Colocados

Nota de candidatura	157,0
Prova de ingresso	157,0
Média do 12º ano	157,0
Média do 10º/11º ano	157,0

DISTRIBUIÇÕES DE NOTAS DE CANDIDATURA

Candidatos

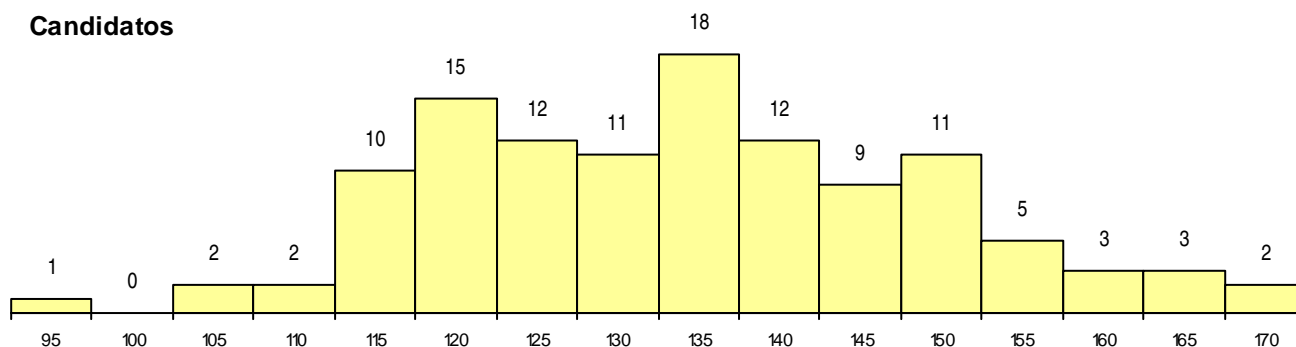

Colocados

