

**Estabelecimento:** 3062 Instituto Politécnico de Coimbra - Escola Superior de Educação de Coimbra  
**Curso Superior:** 9731 Desporto e Lazer  
*Licenciatura*

**OPÇÃO CANDIDATURA**

Opção	Cands. %	Cols. %
1ª	8 17	0 0
2ª	12 25	0 0
3ª	16 33	2 67
4ª	6 13	1 33
5ª	2 4	0 0
6ª	4 8	0 0
<b>Total</b>	<b>48</b>	<b>3</b>

**ETAPA COLOCAÇÃO (contingente)**

Etapa Colocação	Cands. %	Cols. %	Nota
17 Geral	48 100	3 100	132,0
<b>Total</b>	<b>48</b>	<b>3</b>	

**DISTRITO/GAES DE CANDIDATURA**

Distrito Origem	Cands. %	Cols. %
Coimbra	24 50	2 67
Viseu	5 10	0 0
Aveiro	4 8	0 0
Lisboa	3 6	0 0
R. A. Açores	2 4	0 0
Porto	2 4	0 0
Leiria	2 4	0 0
Castelo Branco	2 4	0 0
Viana do Castelo	1 2	1 33
Guarda	1 2	0 0
Faro	1 2	0 0
Braga	1 2	0 0
<b>Total</b>	<b>48</b>	<b>3</b>

**SEXO DOS CANDIDATOS**

Sexo	Cands. %	Cols. %
Masc.	37 77	2 67
Femin.	11 23	1 33
<b>Total</b>	<b>48</b>	<b>3</b>

**CURSO DO 12º ANO (15 mais frequentes)**

Curso 12º ano	Cands. %	Cols. %
R05 Técnico de Apoio à Gestão Desporti	12 25	0 0
C60 Ciências e Tecnologias	10 21	0 0
C62 Línguas e Humanidades	7 15	1 33
966 Cursos EFA, Formações Modulares,	5 10	0 0
C61 Ciências Socioeconómicas	3 6	2 67
P59 Técnico de Informática de Gestão	2 4	0 0
C80 Recorrente - Ciências e Tecnologias	2 4	0 0
C64 Artes Visuais	2 4	0 0
610 Cursos de Educação e Formação (T	1 2	0 0
P60 Técnico de Instalações Eléctricas	1 2	0 0
P51 Técnico de Gestão	1 2	0 0
P14 Técnico de Multimédia	1 2	0 0

**MÉDIAS dos Colocados**

Nota de candidatura	133,0
Prova de ingresso	118,7
Média do 12º ano	140,7
Média do 10º/11º ano	140,7

**DISTRIBUIÇÕES DE NOTAS DE CANDIDATURA**

**Candidatos**

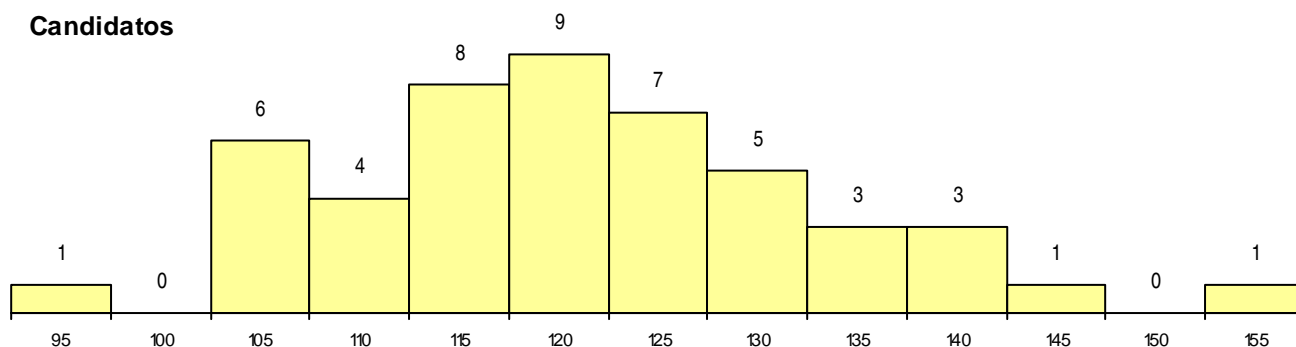

**Colocados**

