

**Estabelecimento:** 7220 Instituto Politécnico de Lisboa - Escola Superior de Tecnologia da Saúde de Lisboa  
**Curso Superior:** 9549 Farmácia  
*Licenciatura*

**OPÇÃO CANDIDATURA**

Opção	Cands. %	Cols. %
1ª	10 9	0 0
2ª	32 29	7 50
3ª	20 18	2 14
4ª	18 16	3 21
5ª	17 15	2 14
6ª	13 12	0 0
<b>Total</b>	<b>110</b>	<b>14</b>

**ETAPA COLOCAÇÃO (contingente)**

Etapa Colocação	Cands. %	Cols. %	Nota
17 Geral	110 100	14 100	133,6
<b>Total</b>	<b>110</b>	<b>14</b>	

**DISTRITO/GAES DE CANDIDATURA**

Distrito Origem	Cands. %	Cols. %
Lisboa	75 68	9 64
Setúbal	9 8	1 7
Santarém	8 7	2 14
Leiria	6 5	2 14
Faro	3 3	0 0
R. A. Madeira	2 2	0 0
Guarda	2 2	0 0
Viseu	1 1	0 0
Porto	1 1	0 0
Portalegre	1 1	0 0
Castelo Branco	1 1	0 0
Beja	1 1	0 0
<b>Total</b>	<b>110</b>	<b>14</b>

**SEXO DOS CANDIDATOS**

Sexo	Cands. %	Cols. %
Masc.	22 20	0 0
Femin.	88 80	14 100
<b>Total</b>	<b>110</b>	<b>14</b>

**CURSO DO 12º ANO**

Curso 12º ano	(15 mais frequentes)	
	Cands. %	Cols. %
C60 Ciências e Tecnologias	93 85	11 79
C80 Recorrente - Ciências e Tecnologias	9 8	1 7
C76 Secundário de Música	1 1	1 7
C64 Artes Visuais	1 1	1 7
P58 Técnico de Higiene e Segurança do	1 1	0 0
P16 Técnico de Análise Laboratorial	1 1	0 0
P11 Técnico Auxiliar de Saúde	1 1	0 0
C82 Recorrente - Línguas e Humanidade	1 1	0 0
C62 Línguas e Humanidades	1 1	0 0
970 Recorrente - Ciências e Tecnologias	1 1	0 0

**MÉDIAS dos Colocados**

Nota de candidatura	138,1
Prova de ingresso	122,1
Média do 12º ano	146,6
Média do 10º/11º ano	146,6

**DISTRIBUIÇÕES DE NOTAS DE CANDIDATURA**

**Candidatos**

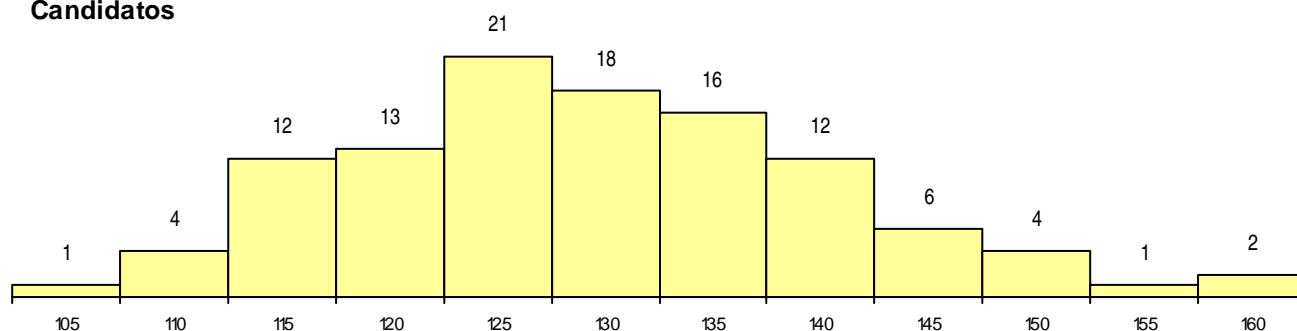

**Colocados**

