

Estabelecimento: 7230 Instituto Politécnico do Porto - Escola Superior de Tecnologia da Saúde do Porto
Curso Superior: 8138 Terapia Ocupacional
Licenciatura

OPÇÃO CANDIDATURA

Opção	Cands. %	Cols. %
1ª	15 20	2 22
2ª	21 28	1 11
3ª	11 14	3 33
4ª	16 21	3 33
5ª	7 9	0 0
6ª	6 8	0 0
Total	76	9

ETAPA COLOCAÇÃO (contingente)

Etapa Colocação	Cands. %	Cols. %	Nota
17 Geral	76 100	9 100	128,0
Total	76	9	

DISTRITO/GAES DE CANDIDATURA

Distrito Origem	Cands. %	Cols. %
Porto	49 64	7 78
Braga	5 7	1 11
Aveiro	5 7	1 11
R. A. Madeira	4 5	0 0
Vila Real	3 4	0 0
Viseu	2 3	0 0
Santarém	2 3	0 0
Leiria	2 3	0 0
Bragança	2 3	0 0
Faro	1 1	0 0
Castelo Branco	1 1	0 0
Total	76	9

SEXO DOS CANDIDATOS

Sexo	Cands. %	Cols. %
Masc.	14 18	2 22
Femin.	62 82	7 78
Total	76	9

CURSO DO 12º ANO

(15 mais frequentes)

Curso 12º ano	Cands. %	Cols. %
C60 Ciências e Tecnologias	59 78	9 100
C80 Recorrente - Ciências e Tecnologias	8 11	0 0
R05 Técnico de Apoio à Gestão Desporti	2 3	0 0
966 Cursos EFA, Formações Modulares,	1 1	0 0
T03 Esteticista-Cosmetologista	1 1	0 0
610 Cursos de Educação e Formação (T	1 1	0 0
P11 Técnico Auxiliar de Saúde	1 1	0 0
G29 Animação e Gestão Desportiva (Por	1 1	0 0
C62 Línguas e Humanidades	1 1	0 0
060 Ciências e Tecnologias (DL 74/2004	1 1	0 0

MÉDIAS dos Colocados

Nota de candidatura	136,1
Prova de ingresso	126,4
Média do 12º ano	145,8
Média do 10º/11º ano	145,8

DISTRIBUIÇÕES DE NOTAS DE CANDIDATURA

Candidatos

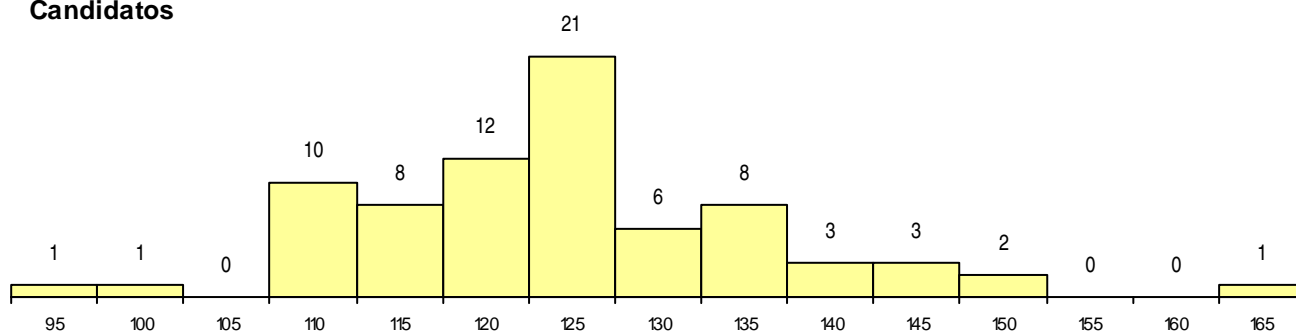

Colocados

