

**Estabelecimento:** 7110 Escola Superior de Hotelaria e Turismo do Estoril  
**Curso Superior:** 9875 Direção e Gestão Hoteleira (regime pós-laboral)  
*Licenciatura*

**OPÇÃO CANDIDATURA**

Opção	Cands. %	Cols. %
1ª	32 14	5 9
2ª	94 40	29 52
3ª	32 14	9 16
4ª	26 11	4 7
5ª	28 12	6 11
6ª	22 9	3 5
<b>Total</b>	<b>234</b>	<b>56</b>

**ETAPA COLOCAÇÃO (contingente)**

Etapa Colocação	Cands. %	Cols. %	Nota
8 Madeira 1	2 1	0 0	
12 Emigrantes	2 1	0 0	
16 Pref. Habilitacion	8 3	2 4	134,4
17 Geral	234 100	54 96	136,8
<b>Total</b>	<b>246</b>	<b>56</b>	

**DISTRITO/CAE DE CANDIDATURA**

Distrito Origem	Cands. %	Cols. %
Lisboa	194 83	47 84
Setúbal	8 3	2 4
Santarém	6 3	1 2
Coimbra	5 2	2 4
Leiria	4 2	1 2
R. A. Madeira	3 1	0 0
Viana do Castelo	3 1	1 2
Faro	3 1	0 0
Porto	2 1	1 2
Braga	2 1	1 2
Viseu	1 0	0 0
Portalegre	1 0	0 0
Bragança	1 0	0 0
Aveiro	1 0	0 0
<b>Total</b>	<b>234</b>	<b>56</b>

**SEXO DOS CANDIDATOS**

Sexo	Cands. %	Cols. %
Masc.	120 51	23 41
Femin.	114 49	33 59
<b>Total</b>	<b>234</b>	<b>56</b>

**CURSO DO 12º ANO (15 mais frequentes)**

Curso 12º ano	Cands. %	Cols. %
C61 Ciências Socioeconómicas	112 48	27 48
C60 Ciências e Tecnologias	55 24	10 18
C62 Línguas e Humanidades	15 6	5 9
C81 Recorrente - Ciências Socioeconómi	11 5	3 5
966 Cursos EFA, Formações Modulares,	6 3	1 2
P51 Técnico de Gestão	5 2	2 4
S56 Técnicas de Operações Turísticas e	4 2	1 2
P91 Técnico de Turismo	3 1	2 4
S55 Técnicas de Serviço de Restauraçã	3 1	1 2
S54 Técnicas de Cozinha/Pastelaria (Por	3 1	0 0
C64 Artes Visuais	2 1	1 2
C82 Recorrente - Línguas e Humanidade	2 1	0 0
P27 Técnico de Comércio	2 1	0 0
P69 Técnico de Organização de Eventos	1 0	1 2
S57 Cozinha/Pastelaria (Portaria n.º 846/	1 0	1 2

**MÉDIAS DOS COLOCADOS**

Nota de candidatura	143,2
Prova de ingresso	139,4
Média do 12º ano	145,8
Média do 10º/11º ano	145,8

**OPÇÕES EXCLUÍDAS**

Nota candidatura (s/mínima)	0
Prova ingresso (não fez)	3
Prova ingresso (s/mínima)	0
Pré-requisito (não fez)	0

**DISTRIBUIÇÕES DE NOTAS DE CANDIDATURA**

**Candidatos**

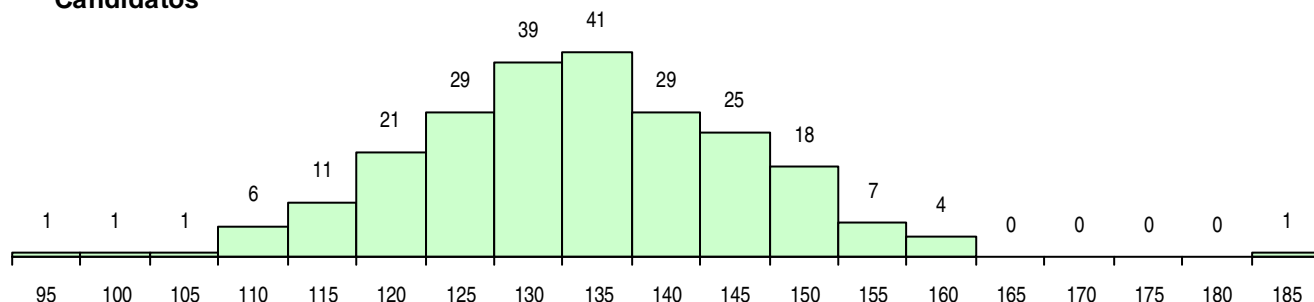

**Colocados**

