

Estabelecimento: 1204 Universidade de Trás-os-Montes e Alto Douro - Escola de Ciências da Vida e do Ambiente
Curso Superior: 9707 Ciências do Desporto
Licenciatura

OPÇÃO CANDIDATURA

Opção	Cands. %	Cols. %
1ª	59 36	9 53
2ª	28 17	6 35
3ª	27 16	0 0
4ª	21 13	0 0
5ª	17 10	2 12
6ª	14 8	0 0
Total	166	17

ETAPA COLOCAÇÃO (contingente)

Etapa Colocação	Cands. %	Cols. %	Nota
17 Geral	166 100	17 100	130,7
Total	166	17	

DISTRITO/GAES DE CANDIDATURA

Distrito Origem	Cands. %	Cols. %
Vila Real	52 31	4 24
Porto	42 25	5 29
Braga	27 16	3 18
Viana do Castelo	12 7	0 0
Bragança	12 7	4 24
Aveiro	6 4	0 0
Viseu	5 3	1 6
R. A. Madeira	3 2	0 0
R. A. Açores	2 1	0 0
Setúbal	1 1	0 0
Portalegre	1 1	0 0
Lisboa	1 1	0 0
Faro	1 1	0 0
Castelo Branco	1 1	0 0
Total	166	17

SEXO DOS CANDIDATOS

Sexo	Cands. %	Cols. %
Masc.	123 74	11 65
Femin.	43 26	6 35
Total	166	17

CURSO DO 12º ANO (15 mais frequentes)

Curso 12º ano	Cands. %	Cols. %
C60 Ciências e Tecnologias	59 36	4 24
C62 Línguas e Humanidades	41 25	5 29
C80 Recorrente - Ciências e Tecnologias	15 9	0 0
R05 Técnico de Apoio à Gestão Desporti	7 4	2 12
C82 Recorrente - Línguas e Humanidade	5 3	0 0
P14 Técnico de Multimédia	4 2	0 0
G49 Desporto e Dinamização da Atividade	3 2	2 12
C81 Recorrente - Ciências Socioeconómi	3 2	1 6
C61 Ciências Socioeconómicas	3 2	0 0
G14 Animação Sócio Desportiva (VT) (P	2 1	1 6
C64 Artes Visuais	2 1	0 0
610 Cursos de Educação e Formação (T	2 1	0 0
G29 Animação e Gestão Desportiva (Por	2 1	0 0
P53 Técnico de Gestão de Equipamento	2 1	0 0
P60 Técnico de Instalações Eléctricas	1 1	1 6

MÉDIAS dos Colocados

Nota de candidatura	135,6
Prova de ingresso	128,8
Média do 12º ano	139,2
Média do 10º/11º ano	139,2

DISTRIBUIÇÕES DE NOTAS DE CANDIDATURA

Candidatos

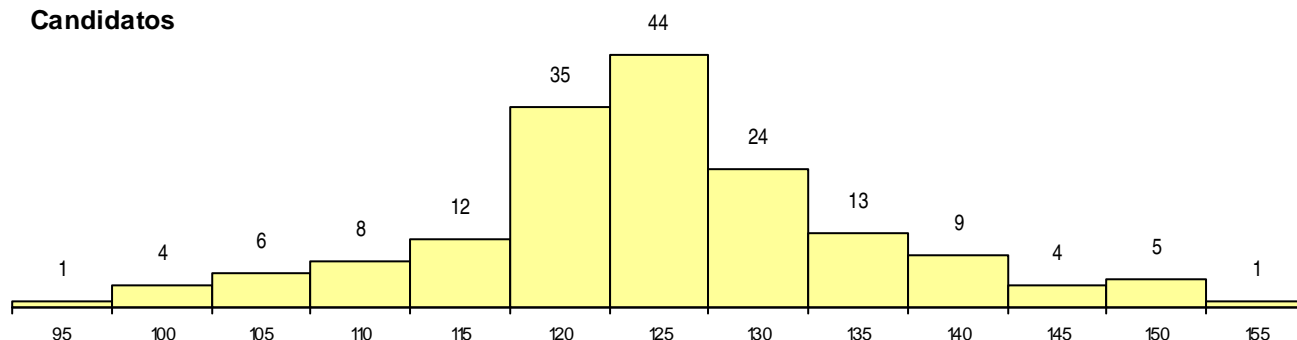

Colocados

