

Estabelecimento: 3101 Instituto Politécnico de Leiria - Escola Superior de Educação e Ciências Sociais
Curso Superior: 9851 Desporto e Bem-Estar
Licenciatura

OPÇÃO CANDIDATURA

| Opção | Cands. % | Cols. % |
|--------------|-----------|----------|
| 1ª | 24 26 | 4 67 |
| 2ª | 12 13 | 1 17 |
| 3ª | 14 15 | 1 17 |
| 4ª | 16 17 | 0 0 |
| 5ª | 13 14 | 0 0 |
| 6ª | 13 14 | 0 0 |
| Total | 92 | 6 |

ETAPA COLOCAÇÃO (contingente)

| Etapa Colocação | Cands. % | Cols. % | Nota |
|-----------------|-----------|----------|-------|
| 17 Geral | 92 100 | 6 100 | 128,4 |
| Total | 92 | 6 | |

DISTRITO/GAES DE CANDIDATURA

| Distrito Origem | Cands. % | Cols. % |
|-----------------|-----------|----------|
| Leiria | 44 48 | 3 50 |
| Coimbra | 11 12 | 1 17 |
| Santarém | 8 9 | 0 0 |
| Aveiro | 8 9 | 0 0 |
| Lisboa | 6 7 | 1 17 |
| R. A. Madeira | 3 3 | 1 17 |
| Viseu | 2 2 | 0 0 |
| Portalegre | 2 2 | 0 0 |
| Faro | 2 2 | 0 0 |
| Castelo Branco | 2 2 | 0 0 |
| R. A. Açores | 1 1 | 0 0 |
| Setúbal | 1 1 | 0 0 |
| Bragança | 1 1 | 0 0 |
| Beja | 1 1 | 0 0 |
| Total | 92 | 6 |

SEXO DOS CANDIDATOS

| Sexo | Cands. % | Cols. % |
|--------------|-----------|----------|
| Masc. | 63 68 | 4 67 |
| Femin. | 29 32 | 2 33 |
| Total | 92 | 6 |

CURSO DO 12º ANO (15 mais frequentes)

| Curso 12º ano | Cands. % | Cols. % |
|---|----------|---------|
| C60 Ciências e Tecnologias | 33 36 | 4 67 |
| C62 Línguas e Humanidades | 20 22 | 0 0 |
| R05 Técnico de Apoio à Gestão Desporti | 13 14 | 0 0 |
| C80 Recorrente - Ciências e Tecnologias | 6 7 | 0 0 |
| C61 Ciências Socioeconómicas | 5 5 | 1 17 |
| C64 Artes Visuais | 3 3 | 1 17 |
| P56 Técnico de Gestão e Programação | 1 1 | 0 0 |
| P11 Técnico Auxiliar de Saúde | 1 1 | 0 0 |
| P37 Técnico de Design | 1 1 | 0 0 |
| P55 Técnico de Gestão do Ambiente | 1 1 | 0 0 |
| 966 Cursos EFA, Formações Modulares, | 1 1 | 0 0 |
| P63 Técnico de Manutenção Industrial | 1 1 | 0 0 |
| P71 Técnico de Processamento e Contro | 1 1 | 0 0 |
| P81 Técnico de Restauração | 1 1 | 0 0 |
| P91 Técnico de Turismo | 1 1 | 0 0 |

MÉDIAS dos Colocados

| | |
|----------------------|-------|
| Nota de candidatura | 134,0 |
| Prova de ingresso | 129,0 |
| Média do 12º ano | 136,7 |
| Média do 10º/11º ano | 136,7 |

DISTRIBUIÇÕES DE NOTAS DE CANDIDATURA

Candidatos

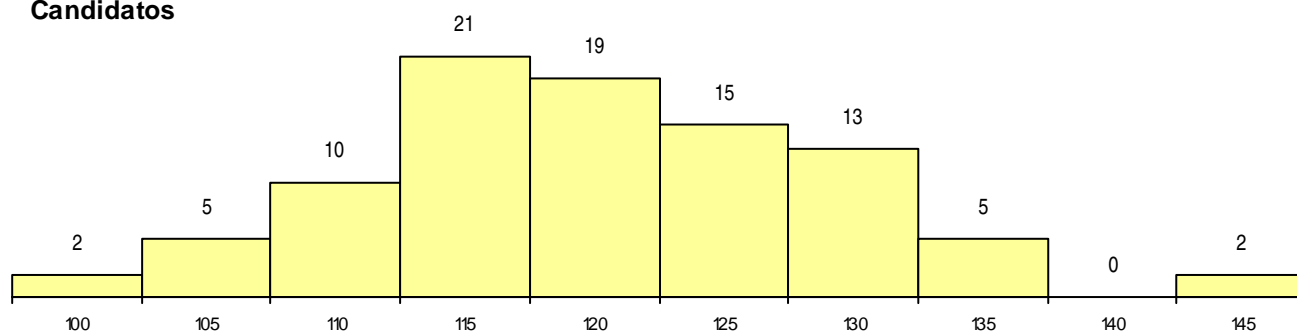

Colocados

