

**Estabelecimento:** 3118 Instituto Politécnico de Lisboa - Instituto Superior de Engenharia de Lisboa  
**Curso Superior:** 9123 Engenharia Mecânica  
*Licenciatura*

**OPÇÃO CANDIDATURA**

Opção	Cands. %	Cols. %
1ª	32 19	6 32
2ª	29 17	5 26
3ª	28 17	5 26
4ª	28 17	2 11
5ª	33 20	1 5
6ª	17 10	0 0
<b>Total</b>	<b>167</b>	<b>19</b>

**ETAPA COLOCAÇÃO (contingente)**

Etapa Colocação	Cands. %	Cols. %	Nota
17 Geral	167 100	19 100	129,7
<b>Total</b>	<b>167</b>	<b>19</b>	

**DISTRITO/GAES DE CANDIDATURA**

Distrito Origem	Cands. %	Cols. %
Lisboa	124 74	9 47
Setúbal	10 6	1 5
Santarém	7 4	2 11
Leiria	4 2	2 11
Castelo Branco	4 2	1 5
Beja	3 2	0 0
Faro	3 2	1 5
Aveiro	2 1	1 5
Évora	2 1	1 5
Guarda	2 1	0 0
R. A. Madeira	1 1	0 0
Portalegre	1 1	0 0
Coimbra	1 1	0 0
Porto	1 1	0 0
Braga	1 1	1 5
Viseu	1 1	0 0
<b>Total</b>	<b>167</b>	<b>19</b>

**SEXO DOS CANDIDATOS**

Sexo	Cands. %	Cols. %
Masc.	151 90	17 89
Femin.	16 10	2 11
<b>Total</b>	<b>167</b>	<b>19</b>

**CURSO DO 12º ANO (15 mais frequentes)**

Curso 12º ano	Cands. %	Cols. %
C60 Ciências e Tecnologias	160 96	18 95
C80 Recorrente - Ciências e Tecnologias	3 2	0 0
940 Escolas estrangeiras em Portugal	1 1	1 5
950 Equivalências Estrangeiras (Decreto	1 1	0 0
P63 Técnico de Manutenção Industrial	1 1	0 0
P43 Técnico de Eletrónica, Automação e	1 1	0 0

**MÉDIAS dos Colocados**

Nota de candidatura	134,2
Prova de ingresso	120,4
Média do 12º ano	141,5
Média do 10º/11º ano	141,5

**DISTRIBUIÇÕES DE NOTAS DE CANDIDATURA**

**Candidatos**

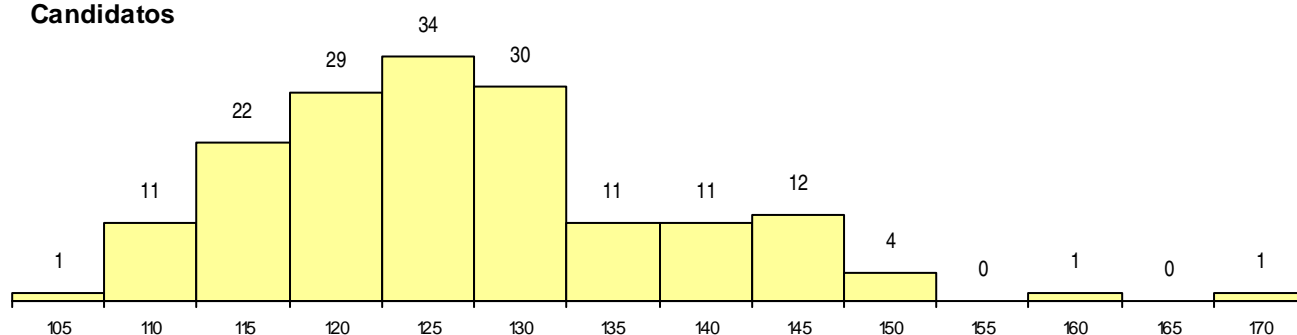

**Colocados**

