

**Estabelecimento:** 0201 Universidade do Algarve - Faculdade de Ciências Humanas e Sociais  
**Curso Superior:** 9219 Psicologia  
 Licenciatura

**OPÇÃO CANDIDATURA**

Opção	Cands. %	Cols. %
1ª	49 36	19 68
2ª	25 18	4 14
3ª	18 13	3 11
4ª	14 10	1 4
5ª	16 12	0 0
6ª	14 10	1 4
<b>Total</b>	<b>136</b>	<b>28</b>

**ETAPA COLOCAÇÃO (contingente)**

Etapa Colocação	Cands. %	Cols. %	Nota
17 Geral	136 100	28 100	132,2
<b>Total</b>	<b>136</b>	<b>28</b>	

**DISTRITO/GAES DE CANDIDATURA**

Distrito Origem	Cands. %	Cols. %
Faro	63 46	11 39
Lisboa	12 9	3 11
Beja	6 4	2 7
Évora	6 4	0 0
Leiria	6 4	2 7
Viseu	6 4	0 0
Setúbal	5 4	0 0
Santarém	4 3	2 7
Porto	4 3	2 7
R. A. Madeira	4 3	0 0
Viana do Castelo	4 3	2 7
Portalegre	4 3	1 4
Aveiro	3 2	2 7
Coimbra	3 2	1 4
Castelo Branco	2 1	0 0
Braga	2 1	0 0
R. A. Açores	2 1	0 0
<b>Total</b>	<b>136</b>	<b>28</b>

**SEXO DOS CANDIDATOS**

Sexo	Cands. %	Cols. %
Masc.	24 18	5 18
Femin.	112 82	23 82
<b>Total</b>	<b>136</b>	<b>28</b>

**CURSO DO 12º ANO (15 mais frequentes)**

Curso 12º ano	Cands. %	Cols. %
C62 Línguas e Humanidades	67 49	16 57
C60 Ciências e Tecnologias	30 22	5 18
966 Cursos EFA, Formações Modulares,	11 8	4 14
C64 Artes Visuais	5 4	0 0
R02 Artes do Espetáculo - Interpretação	3 2	1 4
P56 Técnico de Gestão e Programação	3 2	1 4
P11 Técnico Auxiliar de Saúde	3 2	0 0
C82 Recorrente - Línguas e Humanidade	3 2	0 0
P19 Técnico de Apoio Psicossocial	2 1	1 4
P18 Técnico de Apoio à Infância	2 1	0 0
C80 Recorrente - Ciências e Tecnologias	2 1	0 0
C61 Ciências Socioeconómicas	1 1	0 0
P14 Técnico de Multimédia	1 1	0 0
P48 Técnico de Fotografia	1 1	0 0
P58 Técnico de Higiene e Segurança do	1 1	0 0

**MÉDIAS dos Colocados**

Nota de candidatura	140,0
Prova de ingresso	133,9
Média do 12º ano	143,2
Média do 10º/11º ano	143,2

**DISTRIBUIÇÕES DE NOTAS DE CANDIDATURA**

**Candidatos**

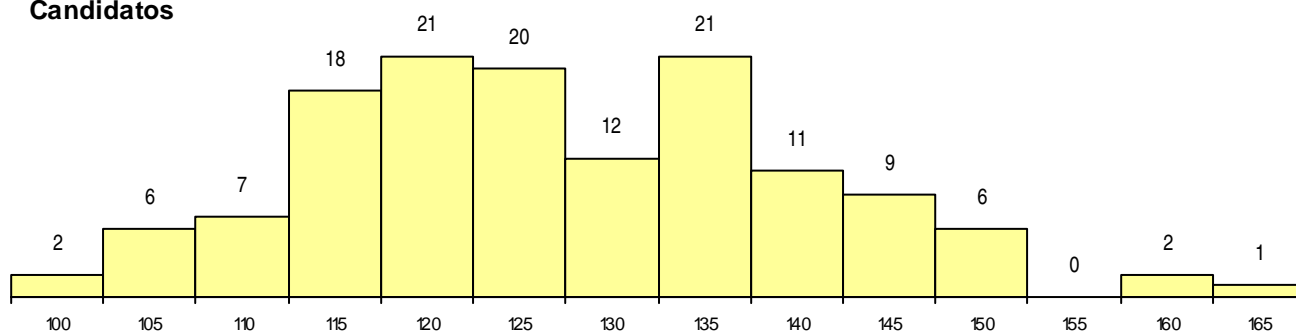

**Colocados**

