

Estabelecimento: 3117 Instituto Politécnico de Lisboa - Instituto Superior de Contabilidade e Administração de Lisboa
Curso Superior: 9058 Contabilidade e Administração
Licenciatura

OPÇÃO CANDIDATURA

Opção	Cands. %	Cols. %
1ª	35 16	2 9
2ª	46 21	3 13
3ª	45 21	7 30
4ª	33 15	5 22
5ª	31 14	2 9
6ª	25 12	4 17
Total	215	23

ETAPA COLOCAÇÃO (contingente)

Etapa Colocação	Cands. %	Cols. %	Nota
1 Deficientes	1 0	0 0	
17 Geral	215 100	23 100	143,5
Total	216	23	

DISTRITO/GAES DE CANDIDATURA

Distrito Origem	Cands. %	Cols. %
Lisboa	161 75	15 65
Setúbal	27 13	2 9
Santarém	7 3	1 4
R. A. Madeira	4 2	1 4
Leiria	3 1	1 4
Coimbra	2 1	1 4
Beja	2 1	0 0
Aveiro	2 1	0 0
R. A. Açores	1 0	1 4
Porto	1 0	0 0
Portalegre	1 0	0 0
Faro	1 0	1 4
Castelo Branco	1 0	0 0
Bragança	1 0	0 0
Braga	1 0	0 0
Total	215	23

SEXO DOS CANDIDATOS

Sexo	Cands. %	Cols. %
Masc.	93 43	9 39
Femin.	122 57	14 61
Total	215	23

CURSO DO 12º ANO (15 mais frequentes)

Curso 12º ano	Cands. %	Cols. %
C61 Ciências Socioeconómicas	115 53	14 61
C60 Ciências e Tecnologias	54 25	8 35
C62 Línguas e Humanidades	11 5	0 0
C81 Recorrente - Ciências Socioeconómi	8 4	1 4
P51 Técnico de Gestão	5 2	0 0
C80 Recorrente - Ciências e Tecnologias	3 1	0 0
P27 Técnico de Comércio	2 1	0 0
P56 Técnico de Gestão e Programação	2 1	0 0
610 Cursos de Educação e Formação (T	2 1	0 0
T05 Técnico Comercial Bancário	2 1	0 0
966 Cursos EFA, Formações Modulares,	2 1	0 0
P63 Técnico de Manutenção Industrial	1 0	0 0
810 Agrupamento 1 / geral	1 0	0 0
P82 Técnico de Secretariado	1 0	0 0
S21 Técnico de contabilidade	1 0	0 0

MÉDIAS dos Colocados

Nota de candidatura	147,7
Prova de ingresso	145,5
Média do 12º ano	148,8
Média do 10º/11º ano	148,8

DISTRIBUIÇÕES DE NOTAS DE CANDIDATURA

Candidatos

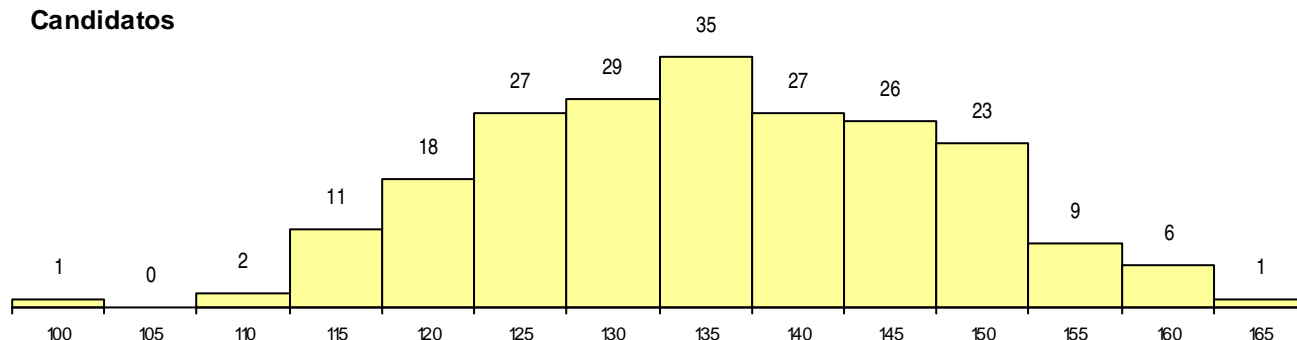

Colocados

