

**Estabelecimento:** 3145 Instituto Politécnico de Santarém - Escola Superior de Desporto de Rio Maior  
**Curso Superior:** L008 Atividade Física e Estilos de Vida Saudáveis  
*Licenciatura*

**OPÇÃO CANDIDATURA**

Opção	Cands. %	Cols. %
1ª	2 4	2 12
2ª	10 20	6 35
3ª	14 29	3 18
4ª	12 24	4 24
5ª	5 10	1 6
6ª	6 12	1 6
<b>Total</b>	<b>49</b>	<b>17</b>

**ETAPA COLOCAÇÃO (contingente)**

Etapa Colocação	Cands. %	Cols. %	Nota
17 Geral	49 100	17 100	110,0
<b>Total</b>	<b>49</b>	<b>17</b>	

**DISTRITO/GAES DE CANDIDATURA**

Distrito Origem	Cands. %	Cols. %
Santarém	13 27	7 41
Lisboa	13 27	5 29
Leiria	6 12	3 18
Portalegre	3 6	0 0
R. A. Madeira	2 4	0 0
Porto	2 4	0 0
Castelo Branco	2 4	1 6
R. A. Açores	1 2	0 0
Viseu	1 2	0 0
Setúbal	1 2	1 6
Guarda	1 2	0 0
Faro	1 2	0 0
Évora	1 2	0 0
Coimbra	1 2	0 0
Aveiro	1 2	0 0
<b>Total</b>	<b>49</b>	<b>17</b>

**SEXO DOS CANDIDATOS**

Sexo	Cands. %	Cols. %
Masc.	34 69	10 59
Femin.	15 31	7 41
<b>Total</b>	<b>49</b>	<b>17</b>

**CURSO DO 12º ANO (15 mais frequentes)**

Curso 12º ano	Cands. %	Cols. %
C60 Ciências e Tecnologias	11 22	4 24
R05 Técnico de Apoio à Gestão Desporti	10 20	4 24
C62 Línguas e Humanidades	9 18	3 18
C80 Recorrente - Ciências e Tecnologias	7 14	4 24
C82 Recorrente - Línguas e Humanidade	2 4	1 6
C61 Ciências Socioeconómicas	2 4	0 0
P66 Técnico de Mecatrónica	1 2	1 6
966 Cursos EFA, Formações Modulares,	1 2	0 0
P91 Técnico de Turismo	1 2	0 0
P59 Técnico de Informática de Gestão	1 2	0 0
P57 Técnico de Gestão Equina	1 2	0 0
C81 Recorrente - Ciências Socioeconómi	1 2	0 0
C64 Artes Visuais	1 2	0 0
089 Desporto (DL 74/2004)	1 2	0 0

**MÉDIAS dos Colocados**

Nota de candidatura	115,0
Prova de ingresso	104,8
Média do 12º ano	121,8
Média do 10º/11º ano	121,8

**DISTRIBUIÇÕES DE NOTAS DE CANDIDATURA**

**Candidatos**

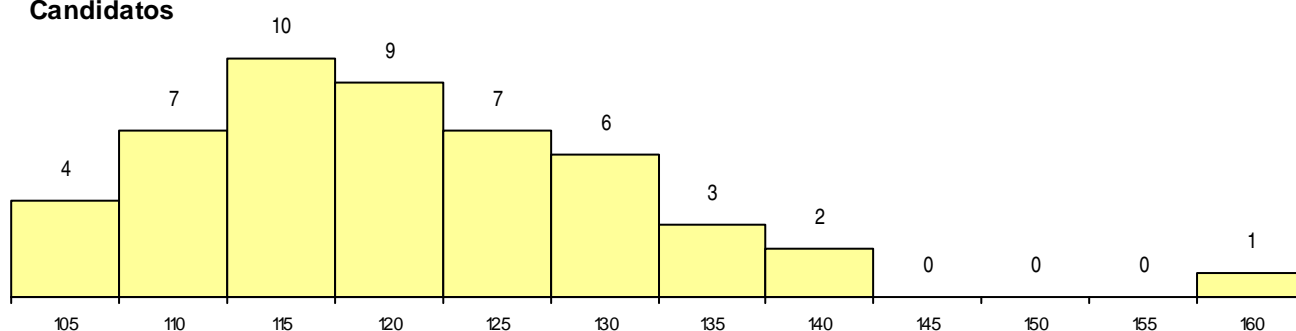

**Colocados 7**

