

**Estabelecimento:** 0602 Universidade de Évora - Escola de Ciências e Tecnologia  
**Curso Superior:** 9011 Biologia  
 Licenciatura

**OPÇÃO CANDIDATURA**

Opção	Cands. %	Cols. %
1ª	5 8	5 31
2ª	10 16	1 6
3ª	17 27	5 31
4ª	11 18	2 13
5ª	10 16	3 19
6ª	9 15	0 0
<b>Total</b>	<b>62</b>	<b>16</b>

**ETAPA COLOCAÇÃO (contingente)**

Etapa Colocação	Cands. %	Cols. %	Nota
17 Geral	62 100	16 100	110,3
<b>Total</b>	<b>62</b>	<b>16</b>	

**DISTRITO/GAES DE CANDIDATURA**

Distrito Origem	Cands. %	Cols. %
Évora	16 26	4 25
Lisboa	13 21	5 31
Setúbal	10 16	4 25
Leiria	4 6	0 0
Faro	4 6	0 0
Portalegre	3 5	3 19
Aveiro	3 5	0 0
R. A. Madeira	2 3	0 0
R. A. Açores	2 3	0 0
Beja	2 3	0 0
Viana do Castelo	1 2	0 0
Santarém	1 2	0 0
Castelo Branco	1 2	0 0
<b>Total</b>	<b>62</b>	<b>16</b>

**SEXO DOS CANDIDATOS**

Sexo	Cands. %	Cols. %
Masc.	28 45	6 38
Femin.	34 55	10 63
<b>Total</b>	<b>62</b>	<b>16</b>

**CURSO DO 12º ANO**

Curso 12º ano	(15 mais frequentes)	
	Cands. %	Cols. %
C60 Ciências e Tecnologias	51 82	15 94
C80 Recorrente - Ciências e Tecnologias	5 8	1 6
966 Cursos EFA, Formações Modulares,	2 3	0 0
950 Equivalências Estrangeiras (Decreto	2 3	0 0
S17 Técnico de apoio à gestão	1 2	0 0
P91 Técnico de Turismo	1 2	0 0

**MÉDIAS dos Colocados**

Nota de candidatura 126,1  
 Prova de ingresso 109,9  
 Média do 12º ano 134,8  
 Média do 10º/11º ano 134,8

**DISTRIBUIÇÕES DE NOTAS DE CANDIDATURA**

**Candidatos**

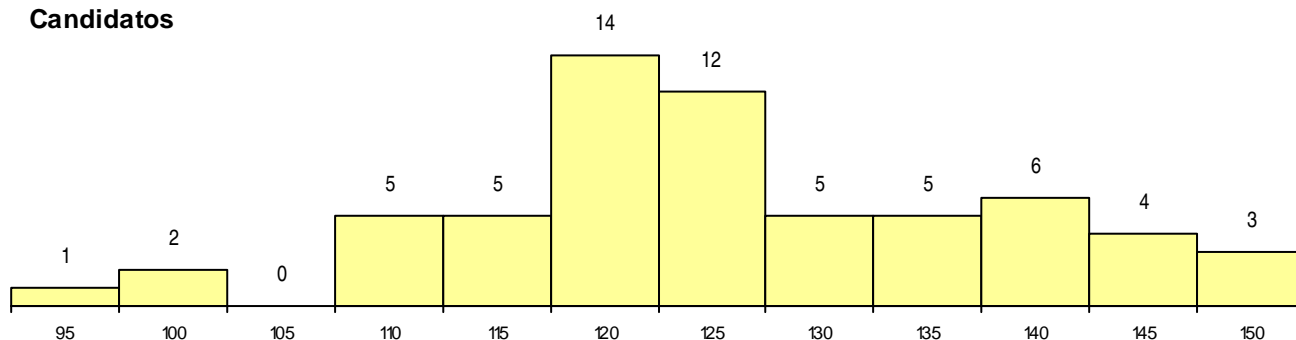

**Colocados**

