

Estabelecimento: 3118 Instituto Politécnico de Lisboa - Instituto Superior de Engenharia de Lisboa
Curso Superior: 9108 Engenharia Eletrónica e Telecomunicações e de Computadores
Licenciatura

OPÇÃO CANDIDATURA

Opção	Cands. %	Cols. %
1ª	26 16	4 14
2ª	29 18	5 17
3ª	34 22	5 17
4ª	27 17	6 21
5ª	25 16	5 17
6ª	17 11	4 14
Total	158	29

ETAPA COLOCAÇÃO (contingente)

Etapa Colocação	Cands. %	Cols. %	Nota
1 Deficientes	1 1	1 3	127,6
17 Geral	158 100	28 97	129,8
Total	159	29	

DISTRITO/GAES DE CANDIDATURA

Distrito Origem	Cands. %	Cols. %
Lisboa	130 82	23 79
Setúbal	15 9	3 10
Leiria	5 3	0 0
Santarém	3 2	2 7
Évora	2 1	1 3
Viseu	1 1	0 0
Viana do Castelo	1 1	0 0
Porto	1 1	0 0
Total	158	29

SEXO DOS CANDIDATOS

Sexo	Cands. %	Cols. %
Masc.	143 91	26 90
Femin.	15 9	3 10
Total	158	29

CURSO DO 12º ANO (15 mais frequentes)

Curso 12º ano	Cands. %	Cols. %
C60 Ciências e Tecnologias	147 93	27 93
C80 Recorrente - Ciências e Tecnologias	5 3	0 0
P43 Técnico de Eletrónica, Automação e	2 1	1 3
P16 Técnico de Análise Laboratorial	1 1	1 3
S37 Técnico de mecatrónica automóvel	1 1	0 0
G84 Informática (Portaria n.º 33/2015)	1 1	0 0
A61 Ciências - Via B	1 1	0 0

MÉDIAS dos Colocados

Nota de candidatura	136,9
Prova de ingresso	123,1
Média do 12º ano	144,3
Média do 10º/11º ano	144,3

DISTRIBUIÇÕES DE NOTAS DE CANDIDATURA

Candidatos

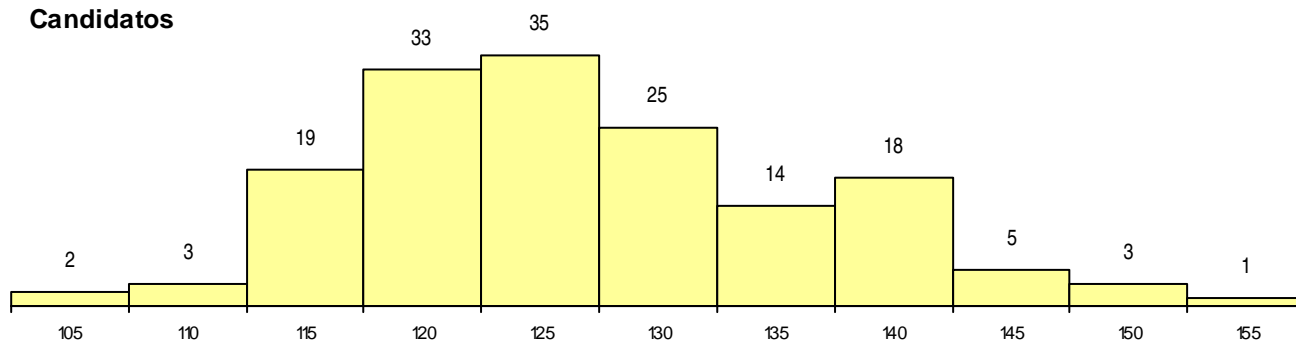

Colocados

