

Estabelecimento: 3138 Instituto Politécnico do Porto - Escola Superior de Tecnologia e Gestão
Curso Superior: 9045 Ciências Empresariais
Licenciatura

OPÇÃO CANDIDATURA

Opção	Cands. %	Cols. %
1ª	34 28	10 71
2ª	22 18	2 14
3ª	18 15	1 7
4ª	27 22	0 0
5ª	15 12	1 7
6ª	6 5	0 0
Total	122	14

ETAPA COLOCAÇÃO (contingente)

Etapa Colocação	Cands. %	Cols. %	Nota
1 Deficientes	1 1	0 0	
17 Geral	122 100	14 100	145,3
Total	123	14	

DISTRITO/GAES DE CANDIDATURA

Distrito Origem	Cands. %	Cols. %
Porto	74 61	7 50
Braga	24 20	4 29
Aveiro	7 6	2 14
Vila Real	5 4	0 0
Viseu	4 3	1 7
Viana do Castelo	4 3	0 0
R. A. Madeira	1 1	0 0
Leiria	1 1	0 0
Faro	1 1	0 0
Beja	1 1	0 0
Total	122	14

SEXO DOS CANDIDATOS

Sexo	Cands. %	Cols. %
Masc.	50 41	5 36
Femin.	72 59	9 64
Total	122	14

CURSO DO 12º ANO (15 mais frequentes)

Curso 12º ano	Cands. %	Cols. %
C60 Ciências e Tecnologias	42 34	4 29
C62 Línguas e Humanidades	31 25	5 36
C61 Ciências Socioeconómicas	14 11	3 21
966 Cursos EFA, Formações Modulares,	6 5	1 7
P27 Técnico de Comércio	3 2	0 0
C80 Recorrente - Ciências e Tecnologias	3 2	0 0
C81 Recorrente - Ciências Socioeconómi	3 2	0 0
950 Equivalências Estrangeiras (Decreto	2 2	0 0
P91 Técnico de Turismo	2 2	0 0
C82 Recorrente - Línguas e Humanidade	2 2	0 0
900 Emigrantes	1 1	1 7
G37 Tecnologia e Segurança Alimentar (1 1	0 0
C64 Artes Visuais	1 1	0 0
C76 Secundário de Música	1 1	0 0
G26 Química, Ambiente e Qualidade (VT	1 1	0 0

MÉDIAS dos Colocados

Nota de candidatura	150,0
Prova de ingresso	151,0
Média do 12º ano	149,4
Média do 10º/11º ano	149,4

DISTRIBUIÇÕES DE NOTAS DE CANDIDATURA

Candidatos

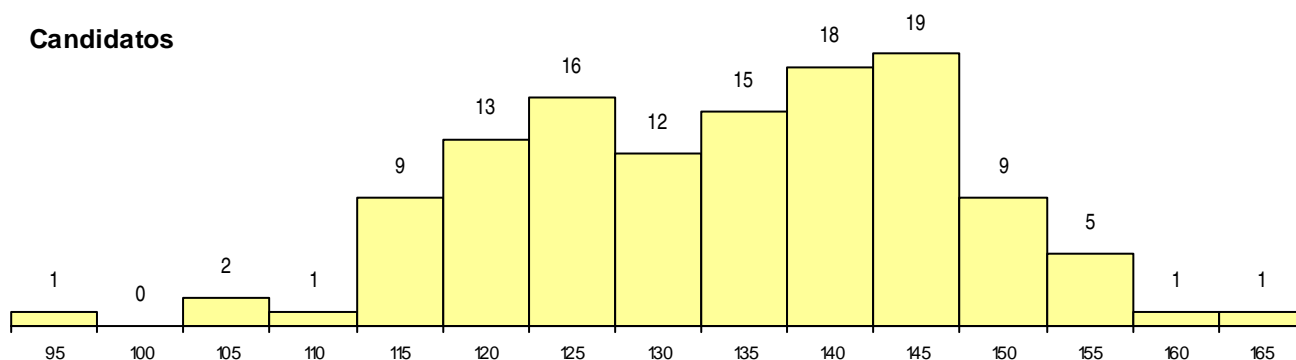

Colocados

