

Estabelecimento: 3145 Instituto Politécnico de Santarém - Escola Superior de Desporto de Rio Maior
Curso Superior: L034 Desporto, Condição Física e Saúde
Licenciatura

OPÇÃO CANDIDATURA

Opção	Cands. %	Cols. %
1ª	31 23	12 57
2ª	36 27	4 19
3ª	27 20	2 10
4ª	17 13	3 14
5ª	13 10	0 0
6ª	10 7	0 0
Total	134	21

ETAPA COLOCAÇÃO (contingente)

Etapa Colocação	Cands. %	Cols. %	Nota
17 Geral	134 100	21 100	123,0
Total	134	21	

DISTRITO/GAES DE CANDIDATURA

Distrito Origem	Cands. %	Cols. %
Santarém	30 22	4 19
Lisboa	22 16	5 24
Leiria	19 14	4 19
Coimbra	13 10	2 10
R. A. Madeira	11 8	1 5
Setúbal	10 7	1 5
R. A. Açores	5 4	1 5
Faro	5 4	0 0
Porto	3 2	0 0
Aveiro	3 2	1 5
Évora	3 2	0 0
Castelo Branco	3 2	1 5
Braga	3 2	0 0
Viseu	2 1	0 0
Portalegre	1 1	1 5
Guarda	1 1	0 0
Total	134	21

SEXO DOS CANDIDATOS

Sexo	Cands. %	Cols. %
Masc.	101 75	16 76
Femin.	33 25	5 24
Total	134	21

CURSO DO 12º ANO

Curso 12º ano	(15 mais frequentes)	
	Cands. %	Cols. %
C60 Ciências e Tecnologias	44 33	8 38
C62 Línguas e Humanidades	29 22	5 24
R05 Técnico de Apoio à Gestão Desporti	21 16	4 19
C61 Ciências Socioeconómicas	11 8	3 14
R15 Técnico de Desporto	6 4	0 0
C80 Recorrente - Ciências e Tecnologias	6 4	0 0
966 Cursos EFA, Formações Modulares,	5 4	0 0
P53 Técnico de Gestão de Equipamento	3 2	0 0
610 Cursos de Educação e Formação (T	2 1	0 0
G85 Atividade Física e Desporto Adaptad	1 1	1 5
C81 Recorrente - Ciências Socioeconómi	1 1	0 0
C82 Recorrente - Línguas e Humanidade	1 1	0 0
P43 Técnico de Eletrónica, Automação e	1 1	0 0
P59 Técnico de Informática de Gestão	1 1	0 0
P71 Técnico de Processamento e Contro	1 1	0 0

MÉDIAS dos Colocados

Nota de candidatura	129,7
Prova de ingresso	121,4
Média do 12º ano	135,2
Média do 10º/11º ano	135,2

DISTRIBUIÇÕES DE NOTAS DE CANDIDATURA

Candidatos

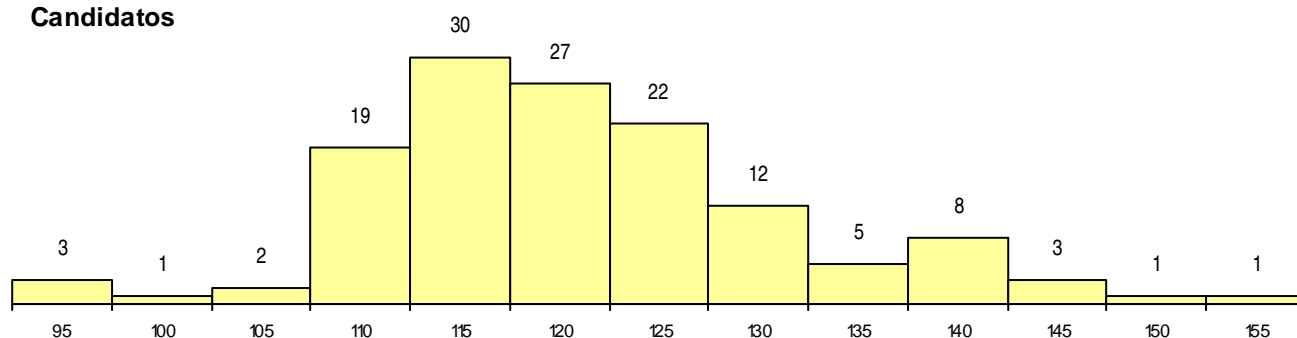

Colocados

