

Estabelecimento: 7015 Instituto Politécnico de Bragança - Escola Superior de Saúde de Bragança
Curso Superior: 9501 Enfermagem (entrada no 2.º semestre)
Licenciatura

OPÇÃO CANDIDATURA

Opção	Cands. %	Cols. %
1ª	2 7	2 22
2ª	7 23	2 22
3ª	4 13	2 22
4ª	5 17	3 33
5ª	3 10	0 0
6ª	9 30	0 0
Total	30	9

ETAPA COLOCAÇÃO (contingente)

Etapa Colocação	Cands. %	Cols. %	Nota
17 Geral	30 100	9 100	108,5
Total	30	9	

DISTRITO/GAES DE CANDIDATURA

Distrito Origem	Cands. %	Cols. %
Bragança	10 33	3 33
Porto	8 27	2 22
R. A. Madeira	3 10	0 0
Lisboa	2 7	1 11
Leiria	2 7	1 11
Viseu	1 3	0 0
Santarém	1 3	0 0
Coimbra	1 3	1 11
Castelo Branco	1 3	0 0
Braga	1 3	1 11
Total	30	9

SEXO DOS CANDIDATOS

Sexo	Cands. %	Cols. %
Masc.	6 20	1 11
Femin.	24 80	8 89
Total	30	9

CURSO DO 12º ANO (15 mais frequentes)

Curso 12º ano	Cands. %	Cols. %
C60 Ciências e Tecnologias	15 50	3 33
C80 Recorrente - Ciências e Tecnologias	6 20	3 33
966 Cursos EFA, Formações Modulares,	3 10	2 22
950 Equivalências Estrangeiras (Decreto	2 7	1 11
610 Cursos de Educação e Formação (T	2 7	0 0
P11 Técnico Auxiliar de Saúde	2 7	0 0

MÉDIAS dos Colocados

Nota de candidatura 119,6
 Prova de ingresso 107,3
 Média do 12º ano 126,1
 Média do 10º/11º ano 126,1

DISTRIBUIÇÕES DE NOTAS DE CANDIDATURA

Candidatos

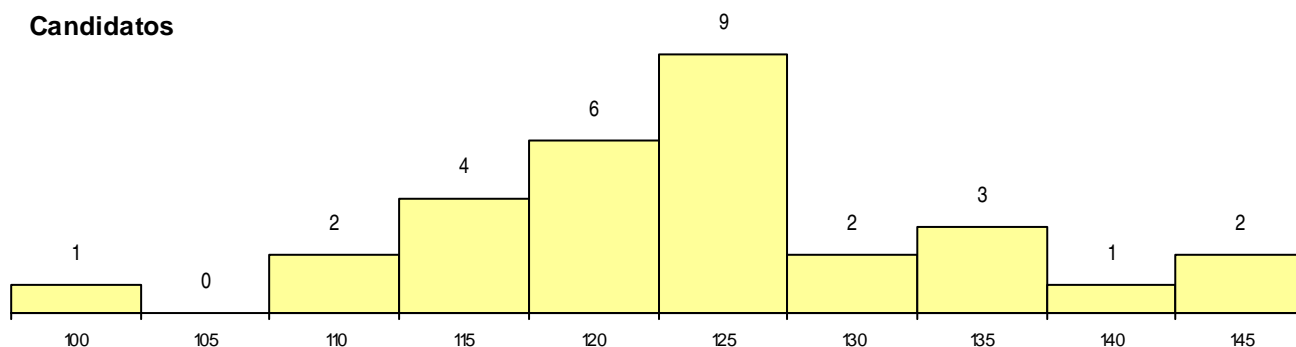

Colocados

