

Estabelecimento: 1000 Universidade do Minho
Curso Superior: 8183 Geografia e Planeamento
Licenciatura

OPÇÃO CANDIDATURA

Opção	Cands. %	Cols. %
1ª	11 18	6 50
2ª	6 10	0 0
3ª	2 3	0 0
4ª	3 5	0 0
5ª	1 2	0 0
Total	23	6

ETAPA COLOCAÇÃO (contingente)

Etapa Colocação	Cands. %	Cols. %	Nota
17 Geral	23 38	6 50	125,6
Total	23	6	

DISTRITO/GAES DE CANDIDATURA

Distrito Origem	Cands. %	Cols. %
Braga	16 27	4 33
Santarém	2 3	0 0
Porto	2 3	1 8
R. A. Açores	1 2	1 8
Viana do Castelo	1 2	0 0
Bragança	1 2	0 0
Total	23	6

SEXO DOS CANDIDATOS

Sexo	Cands. %	Cols. %
Masc.	15 25	5 42
Femin.	8 13	1 8
Total	23	6

CURSO DO 12º ANO (15 mais frequentes)

Curso 12º ano	Cands. %	Cols. %
C62 Línguas e Humanidades	16 27	6 50
C61 Ciências Socioeconómicas	3 5	0 0
P27 Técnico de Comércio	1 2	0 0
C82 Recorrente - Línguas e Humanidade	1 2	0 0
C81 Recorrente - Ciências Socioeconómi	1 2	0 0
C60 Ciências e Tecnologias	1 2	0 0

MÉDIAS dos Colocados

Nota de candidatura 128,3
 Prova de ingresso 127,8
 Média do 12º ano 128,7
 Média do 10º/11º ano 128,7

DISTRIBUIÇÕES DE NOTAS DE CANDIDATURA

Candidatos

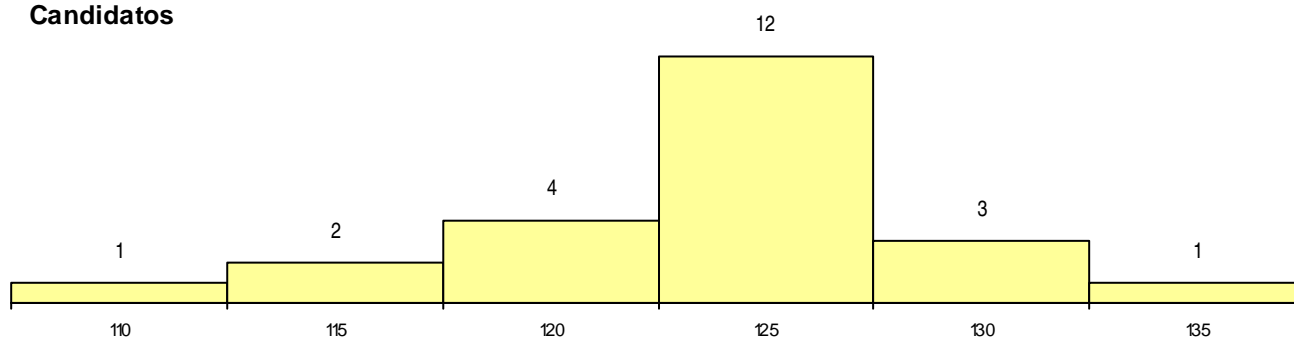

Colocados

