

Estabelecimento: 3055 Instituto Politécnico de Castelo Branco - Escola Superior de Artes Aplicadas
Curso Superior: 9726 Design de Moda e Têxtil
 Licenciatura

OPÇÃO CANDIDATURA

Opção	Cands. %	Cols. %
1ª	1 4	0 0
2ª	1 4	0 0
3ª	1 4	0 0
Total	3	0

ETAPA COLOCAÇÃO (contingente)

Etapa Colocação	Cands. %	Cols. %	Nota
17 Geral	3 11	0 0	
Total	3	0	

DISTRITO/GAES DE CANDIDATURA

Distrito Origem	Cands. %	Cols. %
Viana do Castelo	1 4	0 0
Porto	1 4	0 0
Castelo Branco	1 4	0 0
Total	3	0

SEXO DOS CANDIDATOS

Sexo	Cands. %	Cols. %
Femin.	3 11	0 0
Total	3	0

CURSO DO 12º ANO (15 mais frequentes)

Curso 12º ano	Cands. %	Cols. %
C64 Artes Visuais	2 7	0 0
C82 Recorrente - Línguas e Humanidade	1 4	0 0

MÉDIAS dos Colocados

Nota de candidatura
 Prova de ingresso
 Média do 12º ano
 Média do 10º/11º ano

DISTRIBUIÇÕES DE NOTAS DE CANDIDATURA

Candidatos

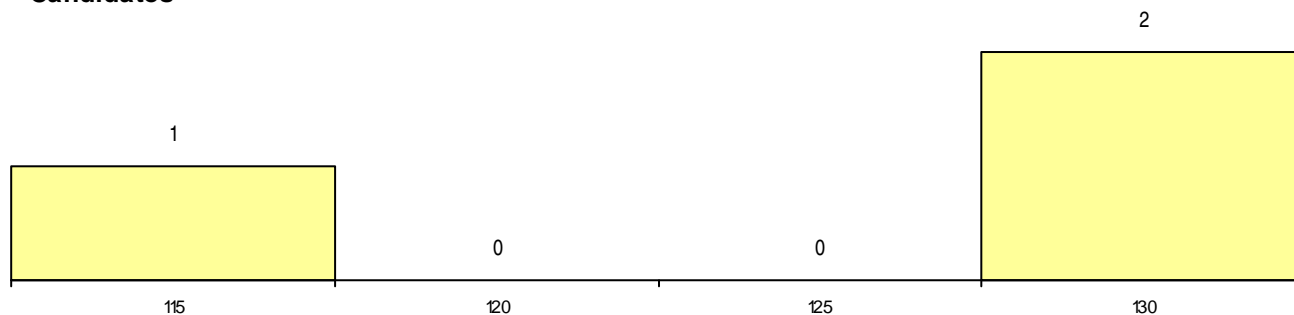

Colocados

