

Estabelecimento: 7005 Instituto Politécnico de Beja - Escola Superior de Saúde
Curso Superior: 9500 Enfermagem
 Licenciatura

OPÇÃO CANDIDATURA

Opção	Cands. %	Cols. %
1ª	25 14	1 14
2ª	33 19	3 43
3ª	34 19	0 0
4ª	36 21	2 29
5ª	23 13	1 14
6ª	24 14	0 0
Total	175	7

ETAPA COLOCAÇÃO (contingente)

Etapa Colocação	Cands. %	Cols. %	Nota
17 Geral	175 100	7 100	151.2
Total	175	7	

DISTRITO/GAES DE CANDIDATURA

Distrito Origem	Cands. %	Cols. %
Faro	34 19	2 29
Lisboa	28 16	1 14
Beja	19 11	1 14
Setúbal	17 10	2 29
Évora	14 8	0 0
Leiria	10 6	0 0
R. A. Madeira	10 6	0 0
Santarém	8 5	0 0
Porto	7 4	0 0
Portalegre	6 3	0 0
Aveiro	4 2	1 14
Viana do Castelo	4 2	0 0
Castelo Branco	3 2	0 0
Braga	3 2	0 0
Vila Real	2 1	0 0
Coimbra	2 1	0 0
Viseu	2 1	0 0
Guarda	2 1	0 0
Total	175	7

SEXO DOS CANDIDATOS

Sexo	Cands. %	Cols. %
Masc.	32 18	0 0
Femin.	143 82	7 100
Total	175	7

CURSO DO 12º ANO

Curso 12º ano	(15 mais frequentes)		
	Cands. %	Cols. %	
F60 Ciências e Tecnologias	94 54	5 71	
C60 Ciências e Tecnologias	32 18	0 0	
C62 Línguas e Humanidades	10 6	0 0	
P11 Técnico Auxiliar de Saúde	6 3	0 0	
C80 Recorrente - Ciências e Tecnologia	5 3	0 0	
966 Cursos EFA, Formações Modulares	5 3	0 0	
950 Equivalências Estrangeiras (Decret	3 2	1 14	
F62 Línguas e Humanidades	3 2	0 0	
P19 Técnico de Apoio Psicossocial	2 1	0 0	
G38 Tecnologias da Saúde (Portaria n.º	1 1	1 14	
P43 Técnico de Eletrónica, Automação e	1 1	0 0	
P28 Técnico de Comunicação - Marketin	1 1	0 0	
P58 Técnico de Higiene e Segurança do	1 1	0 0	
P75 Técnico de Proteção Civil	1 1	0 0	
R05 Técnico de Apoio à Gestão Desporti	1 1	0 0	

MÉDIAS dos Colocados

Nota de candidatura	153.4
Prova de ingresso	141.0
Média do 12º ano	160.0
Média do 10º/11º ano	160.0

DISTRIBUIÇÕES DE NOTAS DE CANDIDATURA

Candidatos

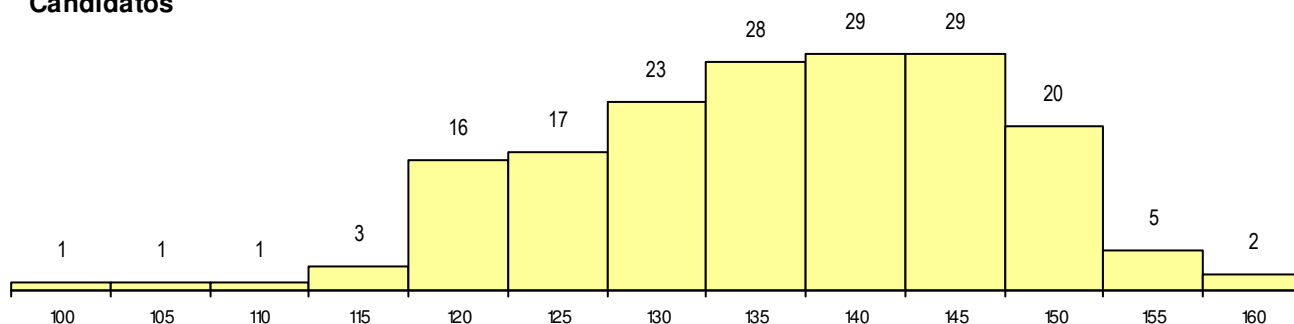

Colocados

