

Estabelecimento: 3163 Instituto Politécnico de Viana do Castelo - Escola Superior de Tecnologia e Gestão
Curso Superior: 9751 Engenharia Mecatrónica
Licenciatura

OPÇÃO CANDIDATURA

Opção	Cands. %	Cols. %
1ª	1 10	1 33
2ª	4 40	1 33
4ª	2 20	0 0
5ª	2 20	0 0
6ª	1 10	1 33
Total	10	3

ETAPA COLOCAÇÃO (contingente)

Etapa Colocação	Cands. %	Cols. %	Nota
17 Geral	10 100	3 100	127.6
Total	10	3	

DISTRITO/GAES DE CANDIDATURA

Distrito Origem	Cands. %	Cols. %
Viana do Castelo	5 50	2 67
Braga	3 30	0 0
Porto	2 20	1 33
Total	10	3

SEXO DOS CANDIDATOS

Sexo	Cands. %	Cols. %
Masc.	9 90	3 100
Femin.	1 10	0 0
Total	10	3

CURSO DO 12º ANO

(15 mais frequentes)

Curso 12º ano	Cands. %	Cols. %
F60 Ciências e Tecnologias	10 100	3 100

MÉDIAS dos Colocados

Nota de candidatura	132.3
Prova de ingresso	109.3
Média do 12º ano	144.7
Média do 10º/11º ano	144.7

DISTRIBUIÇÕES DE NOTAS DE CANDIDATURA

Candidatos

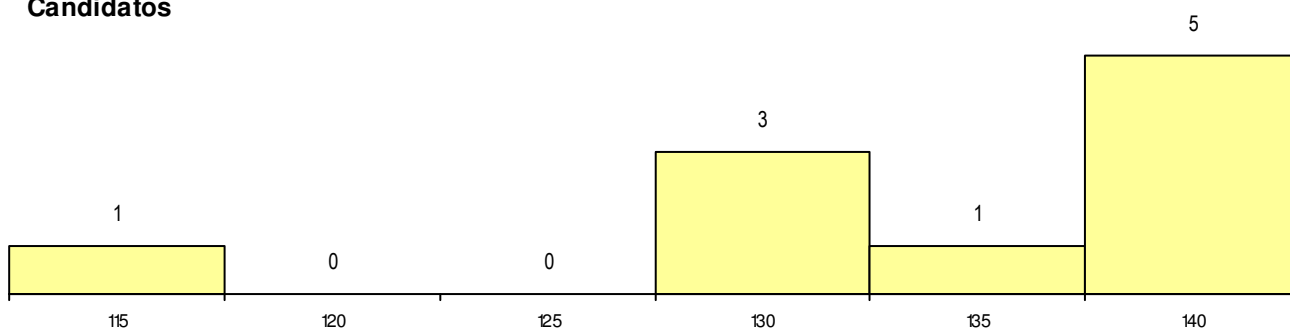

Colocados

